

VENERDI' 20 APRILE

PASSEGGIATA RACCONTATA NOTTURNA da DOMAGNANO a SERRAVALLE

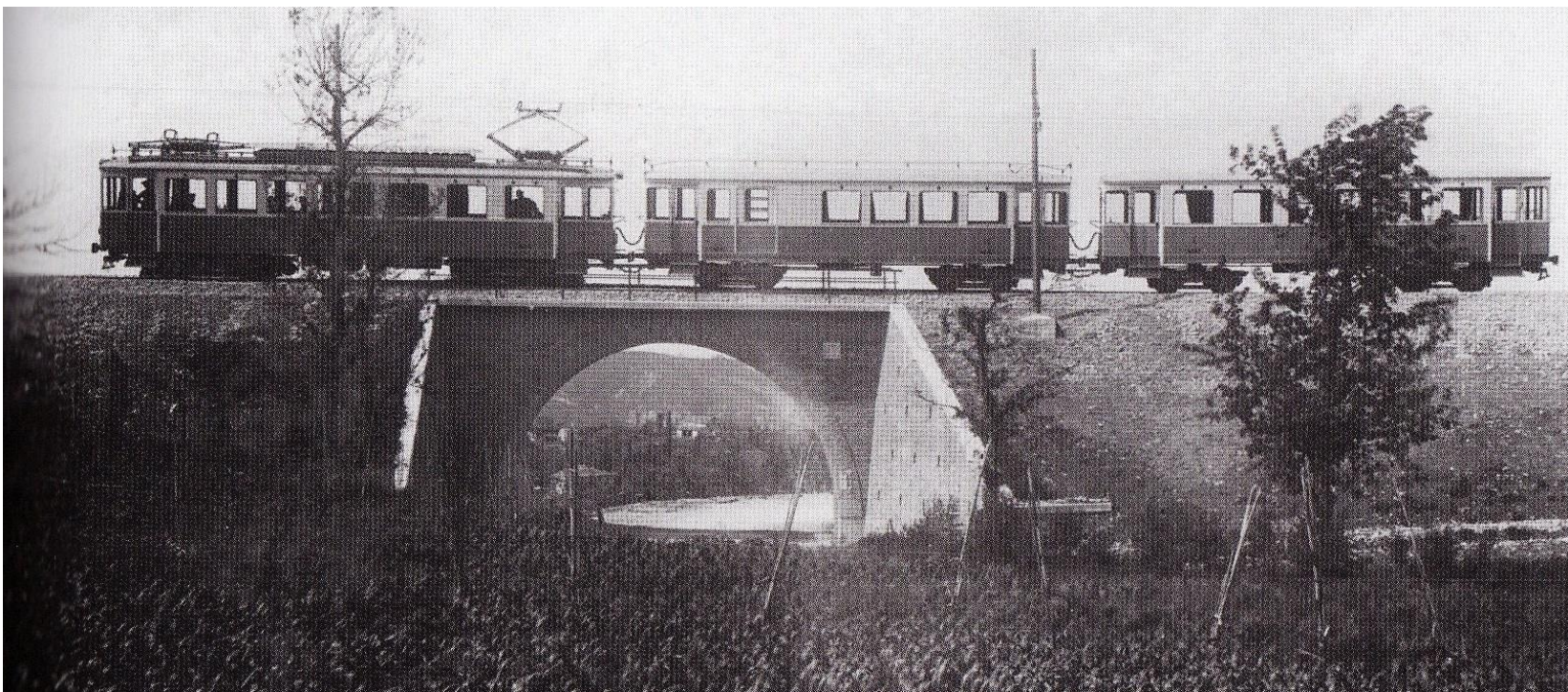

DOMAGNANO :

*cavalcavia sulla consolare
(curva Arzilli).*

*Convoglio in direzione
San Marino.*

SERRAVALLE:

*Il convoglio in direzione San Marino
nell'abitato di Serravalle, procede verso
la galleria Sant'Andrea.*

In basso : ingresso lato mare galleria Poggio.



RITROVO E PARTENZA ORE 20:30 presso parcheggio "Serenella – Symbol"

Si percorrerà tutto il tracciato del parco di Ca Vagnetto e le gallerie Lesignano, Poggio di Serravalle e Sant'Andrea , l'arrivo sarà alla stazione di Serravalle.

SI RACCOMANDANO SCARPE DA TREKKING , TORCE E GIACCA AD ALTA VISIBILITA'.

Il ritorno al punto di partenza avverrà a piedi o a mezzi propri.

È richiesto un contributo di 2 euro.

Associazione Treno Bianco Azzurro, vicolo del macello 7, 47890 San Marino Città.

info@trenobiancoazzurro.sm – facebook: Associazione Treno Bianco Azzurro