



REPUBBLICA DI SAN MARINO
UFFICIO INFORMATICA, TECNOLOGIA,
DATI E STATISTICA

BOLLETTINO DI STATISTICA

IV TRIMESTRE 2022



UPECEDS

AVVERTENZE

Nelle tavole statistiche sono state utilizzate le seguenti convenzioni:

- Un puntino (.)** Quando il fenomeno esiste, ma i dati non si conoscono per qualsiasi ragione.
- Arrotondamenti** Per effetto degli arrotondamenti operati direttamente dall'elaboratore, i dati delle tavole possono non coincidere tra loro per qualche unità in più o in meno. Per lo stesso motivo, non sempre è stato possibile realizzare la quadratura verticale o orizzontale nell'ambito della stessa tavola.
- Dati rettificati** I dati contenuti in precedenti pubblicazioni che non concordano con quelli della presente edizione si intendono rettificati.

Bollettino di Statistica IV trimestre 2022

Dirigente: *Avv. Roberta Mularoni*
Esperto Tecnico: *Dott.sa Laura Cervellini*
Esperto Tecnico: *Dott. Mauro Sammaritani*
Collaboratore: *Simona Tamagnini*

Costo di una copia: 10 Euro
Costo dell'abbonamento annuale: 30 Euro

Ufficio Informatica, Tecnologia Dati e Statistica

Via 28 Luglio, 192 - 47893 Borgo Maggiore (Repubblica di San Marino)
Tel. 0549 885150 - Fax 0549 885154 - International area code (+) 378
Sito web: <http://www.statistica.sm>
E- mail: statistica@pa.sm

Stampa:



Si autorizza la riproduzione a fini non commerciali e con citazione della fonte.

INDICE

Capitolo	pagina
1 – Popolazione	05
1.1 Bilancio demografico (movimento della popolazione residente)	05
1.2 Matrimoni per rito	05
1.3 Movimento naturale della popolazione residente	06
1.4 Nuclei famigliari per numero di componenti	06
1.5 Movimento migratorio - iscritti (immigrazione)	07
1.6 Movimento migratorio - cancellati (emigrazione)	08
1.7 Popolazione residente per Castello	09
1.8 Popolazione presente per cittadinanza	10
Glossario	10
2 - Sanità	11
2.1 Morti per causa di morte e sesso	11
2.2 Morti per fascia di età	12
2.3 Morti per causa di morte e sesso—COVID-19	12
2.4 Morti per causa di morte e sesso—Tumori	13
2.5 Morti per causa di morte e sesso—Malattie del sistema circolatorio	14
2.6 Morti per causa di morte e sesso—Malattie del sistema respiratorio	14
3 - Imprese	15
3.1 Numero di imprese per sezione di attività economica	15
3.2 Media addetti/imprese per sezione	16
3.3 Numero di imprese per forma giuridica	16
3.4 Agricoltura silvicoltura e pesca: imprese per forma giuridica	17
3.5 Agricoltura silvicoltura e pesca: dipendenti per forma giuridica e sesso	17
3.6 Agricoltura silvicoltura e pesca: attività per sezione, divisione e gruppo	17
3.7 Attività Manifatturiere: imprese per forma giuridica	18
3.8 Attività Manifatturiere: dipendenti per forma giuridica e sesso	18
3.9 Attività Manifatturiere: attività per sezione, sottosezione e divisione	18
3.10 Fornitura di acqua-reti fognarie-attività di gestione rifiuti e risanamento: imprese per forma giuridica	21
3.11 Fornitura di acqua-reti fognarie-attività di gestione rifiuti e risanamento: dipendenti per forma giuridica e sesso	21
3.12 Fornitura di acqua-reti fognarie-attività di gestione rifiuti e risanamento: attività per sezione, divisione e gruppo	21
3.13 Costruzioni: imprese per forma giuridica	22
3.14 Costruzioni: dipendenti per forma giuridica e sesso	22
3.15 Costruzioni: attività per sezione, divisione e gruppo	22
3.16 Commercio all'ingrosso e al Dettaglio; Riparazione di Autoveicoli e Motocicli: imprese per forma giuridica	23
3.17 Commercio all'ingrosso e al Dettaglio; Riparazione di Autoveicoli e Motocicli: dipendenti per forma giuridica e sesso	23
3.18 Commercio all'ingrosso e al Dettaglio; Riparazione di Autoveicoli e Motocicli: attività per sezione e divisione	23
3.19 Trasporto e Magazzinaggio: imprese per forma giuridica	24
3.20 Trasporto e Magazzinaggio: dipendenti per forma giuridica e sesso	24
3.21 Trasporto e Magazzinaggio: attività per sezione, divisione e gruppo	24
3.22 Attività dei servizi di Alloggio e Ristorazione: imprese per forma giuridica	25
3.23 Attività dei servizi di Alloggio e Ristorazione: dipendenti per forma giuridica e sesso	25
3.24 Attività dei servizi di Alloggio e Ristorazione: attività per sezione, divisione e gruppo	25
3.25 Servizi di Informazione e Comunicazione: imprese per forma giuridica	26
3.26 Servizi di Informazione e Comunicazione: dipendenti per forma giuridica e sesso	26
3.27 Servizi di Informazione e Comunicazione: attività per sezione, divisione e gruppo	26
3.28 Attività Finanziarie e Assicurative: imprese per forma giuridica	27
3.29 Attività Finanziarie e Assicurative: dipendenti per forma giuridica e sesso	27
3.30 Attività Finanziarie e Assicurative: attività per sezione, divisione e gruppo	27
3.31 Attività Immobiliari: imprese per forma giuridica	28
3.32 Attività Immobiliari: dipendenti per forma giuridica e sesso	28
3.33 Attività Immobiliari: attività per sezione, divisione e gruppo	28
3.34 Attività Professionali , Scientifiche e Tecniche: imprese per forma giuridica	29
3.35 Attività Professionali , Scientifiche e Tecniche: dipendenti per forma giuridica e sesso	29
3.36 Attività Professionali , Scientifiche e Tecniche: attività per sezione, divisione e gruppo	29
3.37 Noleggio , Agenzie di Viaggio , Servizi di Supporto alle Imprese: imprese per forma giuridica	30
3.38 Noleggio , Agenzie di Viaggio , Servizi di Supporto alle Imprese: dipendenti per forma giuridica e sesso	30
3.39 Noleggio , Agenzie di Viaggio , Servizi di Supporto alle Imprese: attività per sezione, divisione e gruppo	30
3.40 Amministrazione Pubblica e Difesa , Assicurazione Sociale Obbligatoria: imprese per forma giuridica	31
3.41 Amministrazione Pubblica e Difesa , Assicurazione Sociale Obbligatoria: dipendenti per forma giuridica e sesso	31
3.42 Amministrazione Pubblica e Difesa , Assicurazione Sociale Obbligatoria: attività per sezione, divisione e gruppo	31

3.43	Istruzione: imprese per forma giuridica	32
3.44	Istruzione: dipendenti per forma giuridica e sesso	32
3.45	Istruzione: attività per sezione, divisione e gruppo	32
3.46	Sanità e Assistenza Sociale: imprese per forma giuridica	33
3.47	Sanità e Assistenza Sociale: dipendenti per forma giuridica e sesso	33
3.48	Sanità e Assistenza Sociale: attività per sezione, divisione e gruppo	33
3.49	Attività Artistiche , Sportive , di Intrattenimento e Divertimento: imprese per forma giuridica	34
3.50	Attività Artistiche , Sportive , di Intrattenimento e Divertimento: dipendenti per forma giuridica e sesso	34
3.51	Attività Artistiche , Sportive , di Intrattenimento e Divertimento: attività per sezione, divisione e gruppo	34
3.52	Altre Attività di Servizi: imprese per forma giuridica	35
3.53	Altre Attività di Servizi: dipendenti per forma giuridica e sesso	35
3.54	Altre Attività di Servizi: attività per sezione, divisione e gruppo	35
3.55	Organizzazioni ed Organismi Extraterritoriali: imprese per forma giuridica	36
3.56	Organizzazioni ed Organismi Extraterritoriali: dipendenti per forma giuridica e sesso	36
3.57	Organizzazioni ed Organismi Extraterritoriali: attività per sezione, divisione e gruppo	36
3.58	Imprese per Castello e sezione di attività economica	37
3.59	Imprese per sezione e fasce di dipendenti	38
	Glossario	38
4 - Turismo		39
4.1	Arrivi e presenze negli esercizi alberghieri e negli esercizi complementari	39
4.2	Arrivi nelle strutture ricettive suddivisi per le principali nazioni di provenienza	40
4.3	Afflusso turistico	40
	Glossario	40
5 - Trasporti		41
5.1	Movimento veicoli secondo la categoria	41
5.2	Movimento patenti di guida	41
5.3	Immatricolazioni di autoveicoli nuovi - per marca	42
5.4	Immatricolazioni di autoveicoli usati - per marca	43
5.5	Immatricolazioni di autoveicoli - per cilindrata	44
5.6	Veicoli circolanti per categoria ed età dalla prima immatricolazione	44
5.7	Immatricolazioni di autoveicoli per tipo di combustibile	45
	Glossario	45
6 - Prezzi		46
6.1	Numeri indici dei prezzi al consumo a San Marino per le famiglie di operai e impiegati (capitoli)	46
6.2	Numeri indici dei prezzi al consumo a San Marino per le famiglie di operai e impiegati (categorie)	47
6.3	Variazione percentuale tendenziale dell'indice dei prezzi rispetto allo stesso mese dell'anno precedente	48
6.4	Variazione percentuale congiunturale dell'indice dei prezzi rispetto al mese precedente	48
7 - Lavoro		49
7.1	Forze di lavoro	49
7.2	Lavoratori per fascia d'età	49
7.3	Lavoratori indipendenti per ramo di attività economica	50
7.4	Lavoratori indipendenti (che esercitano l'attività in modo prevalente)	50
7.5	Lavoratori dipendenti del settore privato per ramo di attività economica	51
7.6	Lavoratori dipendenti del settore pubblico allargato per Ente di appartenenza	52
7.7	Lavoratori dipendenti Privati per qualifica	53
7.8	Lavoratori dipendenti Privati Totali per qualifica e ramo di attività economica	54
7.9	Lavoratori dipendenti Pubblici per qualifica	55
7.10	Lavoratori dipendenti Pubblici per qualifica ed Ente di appartenenza	56
7.11	Lavoratori dipendenti Privati per qualifica e posizione anagrafica	57
7.12	Lavoratori dipendenti Pubblici per qualifica e posizione anagrafica	58
7.13	Lavoratori dipendenti Privati Totali per grado di istruzione e ramo	59
7.14	Lavoratori dipendenti Pubblici per grado di istruzione ed Ente	60
7.15	Lavoratori dipendenti Frontalieri per settore e ramo di attività economica	61
7.16	Lavoratori dipendenti del settore privato "part-time" per ramo di attività economica	62
7.17	Lavoratori dipendenti del settore privato "part-time" per qualifica	63
	Glossario	63

7/a – Disoccupazione	64	
7/a.1	Iscrizioni totali e plurime nelle liste di avviamento al lavoro per classe e categoria professionale	64
7/a.2	Iscrizioni totali e plurime nelle graduatorie per l'insegnamento	66
7/a.3	Riepilogo: iscrizioni totali e plurime nelle liste di avviamento al lavoro e nelle graduatorie scolastiche per l'insegnamento	66
7/a.4	Iscrizioni totali per classe	67
7/a.5	Disoccupati totali per classe	67
7/a.6	Disoccupati totali per classe e categoria professionale	68
7/a.7	Disoccupati totali nelle graduatorie per l'insegnamento	69
7/a.8	Riepilogo: disoccupati totali nelle liste di avviamento al lavoro e nelle graduatorie per l'insegnamento	69
7/a.9	Disoccupati totali per titolo di studio	70
7/a.10	Disoccupati totali per fasce di età	73
7/a.11	Iscrizioni totali per grado di istruzione	74
7/a.12	Iscrizioni totali nelle liste di avviamento al lavoro e nelle graduatorie per l'insegnamento per categoria professionale	75
7/a.13	Iscrizioni totali per gruppi di età	76
7/a.14	Iscrizioni totali per cittadinanza	76
7/a.15	Tassi	77
	Glossario	77

7/b – Cassa Integrazione Guadagni, Indennità Economica Speciale, Conflitti di lavoro	78	
7/b.1	Cassa Integrazione Guadagni autorizzata - totali	78
7/b.2	Cassa Integrazione Guadagni autorizzata per causa	78
7/b.3	Cassa Integrazione Guadagni autorizzata per ramo e classe di attività economica	79
7/b.4	Cassa Integrazione Guadagni autorizzata per ramo e causa	81
7/b.5	Cassa Integrazione Guadagni liquidata - totali	82
7/b.6	Cassa Integrazione Guadagni liquidata per causa	82
7/b.7	Cassa Integrazione Guadagni liquidata per ramo e classe di attività economica	83
7/b.8	Cassa Integrazione Guadagni liquidata per ramo e causa	85
7/b.9	Indennità Economica Speciale	86
	Glossario	86

1 - Popolazione

Tavola 1.1 - Bilancio Demografico (movimento della popolazione residente)

		2020	2021	2022													
				2021	2022												
				Dic	Gen	Feb	Mar	Apr	Mag	Giu	Lug	Ago	Set	Ott	Nov	Dic	
Popolazione Residente ad inizio periodo	M	16.574	16.587	16.646	16.656	16.649	16.652	16.658	16.662	16.672	16.676	16.687	16.696	16.705	16.701	16.703	16.656
	F	17.000	17.040	17.039	17.042	17.041	17.048	17.047	17.054	17.068	17.074	17.076	17.080	17.080	17.092	17.103	17.042
	Totale	33.574	33.627	33.685	33.698	33.690	33.700	33.705	33.716	33.740	33.750	33.763	33.776	33.785	33.793	33.806	33.698
Saldo Movimento Naturale	M	-61	-44	-7	-11	-5	0	-6	-5	-5	-1	3	6	-6	-3	-4	-37
	F	-58	-56	-12	-11	1	-4	4	2	0	-7	2	2	-4	1	-7	-21
	Totale	-119	-100	-19	-22	-4	-4	-2	-3	-5	-8	5	8	-10	-2	-11	-58
Saldo Movimento Migratorio	M	74	113	17	4	8	6	10	15	9	12	6	3	3	5	8	89
	F	98	58	15	10	6	3	3	12	6	9	2	-2	15	10	9	83
	Totale	172	171	32	14	14	9	13	27	15	21	8	1	18	15	17	172
Incremento / Decremento	M	13	69	10	-7	3	6	4	10	4	11	9	9	-4	2	4	51
	F	40	2	3	-1	7	-1	7	14	6	2	4	0	12	11	2	63
	Totale	53	71	13	-8	10	5	11	24	10	13	13	9	8	13	6	114
Popolazione Residente a fine periodo *	M	16.587	16.656	16.656	16.649	16.652	16.658	16.662	16.672	16.676	16.687	16.696	16.705	16.701	16.703	16.707	16.707
	F	17.040	17.042	17.042	17.041	17.048	17.047	17.054	17.068	17.074	17.076	17.080	17.080	17.092	17.103	17.105	17.105
	Totale	33.627	33.698	33.698	33.690	33.700	33.705	33.716	33.740	33.750	33.763	33.776	33.785	33.793	33.806	33.812	33.812
* di cui Forensi	M	2.946	2.982	2.982	2.986	2.968	2.974	2.983	2.991	3.002	3.015	3.012	3.021	3.021	3.027	3.037	3.037
	F	2.549	2.528	2.528	2.543	2.526	2.529	2.535	2.543	2.549	2.559	2.561	2.556	2.566	2.572	2.579	2.579
	Totale	5.495	5.510	5.510	5.529	5.494	5.503	5.518	5.534	5.551	5.574	5.573	5.577	5.587	5.599	5.616	5.616

Tavola 1.2 - Matrimoni per Rito

		2020	2021	2022													
				2021	2022												
				Dic	Gen	Feb	Mar	Apr	Mag	Giu	Lug	Ago	Set	Ott	Nov	Dic	
Religioso		20	37	2	.	.	1	.	1	11	5	10	5	4	.	1	38
Civile		89	71	4	1	5	4	11	4	7	11	9	6	8	1	5	72
Non specificato		6	10	1	2	.	2	1	.	1	.	.	.	2	3	1	12
Totale		115	118	7	3	5	7	12	5	19	16	19	11	14	4	7	122

Tavola 1.3 - Movimento Naturale della popolazione residente

		2020		2021		2022											
		2021												2022			
		Dic	Gen	Feb	Mar	Apr	Mag	Giu	Lug	Ago	Set	Ott	Nov	Dic			
Nati Vivi	M	114	109	9	4	8	9	6	7	6	8	12	15	10	9	4	98
	F	110	103	7	7	10	6	11	13	11	6	17	8	5	8	5	107
	Totale	224	212	16	11	18	15	17	20	17	14	29	23	15	17	9	205
Nati Morti	M	.	2
	F
	Totale	.	2
Morti entro il primo anno di vita	M
	F
	Totale
Morti	M	175	153	16	15	13	9	12	12	11	9	9	9	16	12	8	135
	F	168	159	19	18	9	10	7	11	11	13	15	6	9	7	12	128
	Totale	343	312	35	33	22	19	19	23	22	22	24	15	25	19	20	263

Tavola 1.4 - Nuclei famigliari per numero di componenti

	2020		2021		2022												
	2021												2022				
	Dic	Gen	Feb	Mar	Apr	Mag	Giu	Lug	Ago	Set	Ott	Nov	Dic				
ND componente
1 componente	4.689	4.747	4.747	4.758	4.772	4.793	4.821	4.830	4.832	4.835	4.833	4.861	4.868	4.864	4.889	4.889	
2 componenti	4.151	4.179	4.179	4.177	4.180	4.169	4.173	4.180	4.182	4.187	4.183	4.180	4.190	4.196	4.187	4.187	
3 componenti	2.909	2.887	2.887	2.884	2.875	2.887	2.884	2.883	2.883	2.875	2.873	2.874	2.874	2.872	2.878	2.878	
4 componenti	2.224	2.234	2.234	2.234	2.238	2.230	2.224	2.219	2.220	2.225	2.227	2.220	2.217	2.217	2.214	2.214	
5 o più componenti	537	535	535	534	533	533	535	538	538	539	543	545	544	546	544	544	
Media del num. dei componente	2,31	2,30	2,30	2,30	2,30	2,29	2,29	2,29	2,29	2,29	2,29	2,29	2,29	2,29	2,29	2,29	
Num. di nuclei familiari	14.510	14.582	14.582	14.587	14.598	14.612	14.637	14.650	14.655	14.661	14.659	14.680	14.693	14.695	14.712	14.712	

Tavola 1.5 - Movimento Migratorio / Iscritti

			2020	2021	2022												2022		
					2021			2022											
					Dic	Gen	Feb	Mar	Apr	Mag	Giu	Lug	Ago	Set	Ott	Nov	Dic		
Italia	Rimini	M	82	93	11	6	4	3	10	10	4	6	3	6	7	5	6	70	
		F	85	74	10	8	6	2	6	11	9	6	6	4	8	7	4	77	
		Totale	167	167	21	14	10	5	16	21	13	12	9	10	15	12	10	147	
	Forlì	M	10	6	2	2	1	1	1	1	1	3	.	1	2	1	1	1	15
		F	5	6	.	.	1	1	1	.	.	.	2	5
		Totale	15	12	2	2	2	2	1	1	1	3	.	1	3	1	1	3	20
	Pesaro Urbino	M	16	18	.	1	.	3	2	.	1	.	2	1	.	1	1	1	12
		F	14	9	2	.	.	.	2	.	2	.	2	2	8
		Totale	30	27	.	1	.	3	4	.	1	.	4	1	2	1	3	3	20
	Ravenna	M	5	3	.	1	1	2
		F	3	.	.	.	3	1	.	.	2	6
		Totale	8	3	.	1	4	1	.	.	2	8
	Milano	M	2	9	2	.	1	.	.	.	1	1	1	4
		F	.	2	3	.	3
		Totale	2	11	2	.	1	.	.	.	1	1	3	1	7
	Roma	M	4	3	.	1	1	2	.	1	.	1	.	.	1	.	1	1	8
		F	3	3	.	1	.	.	1	2
		Totale	7	6	.	2	1	2	1	1	.	1	.	.	.	1	.	1	10
	Altri	M	29	44	5	2	5	2	6	4	6	5	2	3	4	2	4	4	45
		F	30	32	7	2	.	2	.	2	.	4	1	1	6	1	1	20	
		Totale	59	76	12	4	5	4	6	6	6	9	3	4	10	3	5	65	
Totale	M	148	176	20	13	13	11	19	16	15	13	8	12	13	9	14	156		
	F	140	126	17	11	10	6	9	13	11	10	9	6	16	11	9	121		
	Totale	288	302	37	24	23	17	28	29	26	23	17	18	29	20	23	277		
Unione Europea	Francia	F	.	.	.	1	1	
		Totale	.	.	.	1	1	
	Altri	M	2	8	1	.	.	.	1	3	1	2	.	.	.	1	1	9	
F		10	5	.	4	2	.	.	.	2	.	1	.	.	.	2	11		
Totale		12	13	1	4	2	.	1	3	3	2	1	.	.	1	3	20		
Totale	M	2	8	1	.	.	.	1	3	1	2	.	.	.	1	1	9		
	F	10	5	.	5	2	.	.	.	2	.	1	.	.	.	2	12		
	Totale	12	13	1	5	2	.	1	3	3	2	1	.	.	1	3	21		
Extra Unione Europea	Argentina	M	8	9	1	.	.	1	1	1	2	.	.	.	1	.	.	6	
		F	8	7	2	.	.	1	1	1	1	.	.	4	
		Totale	16	16	3	.	.	2	2	2	2	2	.	.	2	.	.	10	
Stati Uniti	M	.	2	2	2	
	F	1	2	1	1	
	Totale	1	4	3	3	
Altri	M	6	17	3	2	2	2	1	1	1	2	1	1	.	2	1	16		
	F	18	16	2	6	.	3	.	1	3	2	1	.	1	5	1	23		
	Totale	24	33	5	8	2	5	1	2	4	4	2	1	1	7	2	39		
Totale	M	14	28	4	2	2	3	2	2	3	4	1	1	1	2	1	24		
	F	27	25	4	6	.	4	1	2	3	3	1	.	2	5	1	28		
	Totale	41	53	8	8	2	7	3	4	6	7	2	1	3	7	2	52		
Totale Generale	M	M	164	212	25	15	15	14	22	21	19	19	9	13	14	12	16	189	
		F	177	156	21	22	12	10	10	15	16	13	11	6	18	16	12	161	
		Totale	341	368	46	37	27	24	32	36	35	32	20	19	32	28	28	350	

Tavola 1.6 - Movimento Migratorio / Cancellati (Emigrazione)

			2020	2021													2022		
					2021		2022												
					Dic	Gen	Feb	Mar	Apr	Mag	Giu	Lug	Ago	Set	Ott	Nov	Dic		
Italia	Rimini	M	45	40	2	6	5	5	7	3	4	1	2	7	4	3	3	50	
		F	41	45	1	6	2	4	5	.	3	2	3	2	2	2	2	33	
		Totale	86	85	3	12	7	9	12	3	7	3	5	9	6	5	5	83	
	Forlì	M	3	4	.	.	1	.	1	2	
		F	7	10	.	1	.	.	.	1	2	4	
		Totale	10	14	.	1	1	.	1	1	2	6	
	Pesaro Urbino	M	6	6	1	3	.	.	1	.	3	.	.	1	.	.	.	8	
		F	2	1	.	.	.	2	.	1	.	.	.	1	.	.	.	4	
		Totale	8	7	1	3	.	2	1	1	3	.	.	2	.	.	.	12	
	Ravenna	M	2	3	1	1	1	3
		F	.	2	.	.	1	.	.	1	1	.	.	1	.	.	.	4	
		Totale	2	5	.	.	1	.	.	2	2	.	.	1	.	.	.	1	7
	Genova	F	1	.	.	1	
		Totale	1	.	.	1	
	Milano	M	6	1	.	.	1	1	.	1	.	.	.	1	4
		F	4	3	.	1	1	.	.	.	1	1	4	
		Totale	10	4	.	1	2	.	.	.	1	1	.	1	.	1	1	8	
	Roma	M	3	1	1	
		F	4	1	
		Totale	7	1	1	1	
	Altri	M	12	22	5	.	.	2	1	.	1	1	.	.	5	2	1	13	
		F	13	19	4	.	1	.	.	.	1	1	3	2	.	1	1	10	
		Totale	25	41	9	.	1	2	1	.	2	2	3	2	5	3	2	23	
M		77	76	8	9	7	7	10	4	9	4	2	9	9	5	6	81		
Totale	F	71	81	5	8	5	6	5	3	6	3	6	6	3	6	3	60		
Totale	Totale	148	157	13	17	12	13	15	7	15	7	8	15	12	11	9	141		
Unione Europea	Belgio	M	1	1		
		F	1	.	.	1	1		
		Totale	1	.	.	1	.	.	.	1	2	
	Altri	M	6	3	2	.	.	.	1	.	3	
		F	1	3	.	1	.	.	1	.	1	1	.	1	.	.	.	5	
		Totale	7	6	.	1	.	.	1	.	1	3	.	1	.	1	.	8	
Totale	M	6	3	1	.	2	.	.	.	1	.	4		
Totale	F	2	3	.	2	.	.	1	.	1	1	.	1	.	.	.	6		
Totale	Totale	8	6	.	2	.	.	1	1	1	3	.	1	.	1	.	10		
Extra Unione Europea	Argentina	M	.	2	.	1	1		
		F	.	2	.	1	1		
		Totale	.	4	.	2	2		
	Stati Uniti	M	.	2	
Totale		.	2		
Altri	M	7	16	.	1	.	1	2	1	1	1	1	1	2	1	2	14		
	F	6	12	1	1	1	1	1	.	3	.	3	1	.	.	.	11		
	Totale	13	28	1	2	1	2	3	1	4	1	4	2	2	1	2	25		
	M	7	20	.	2	.	1	2	1	1	1	1	1	2	1	2	15		
Totale	F	6	14	1	2	1	1	1	.	3	.	3	1	.	.	.	12		
Totale	Totale	13	34	1	4	1	2	3	1	4	1	4	2	2	1	2	27		
Totale Generale	M	90	99	8	11	7	8	12	6	10	7	3	10	11	7	8	100		
	F	79	98	6	12	6	7	7	3	10	4	9	8	3	6	3	78		
	Totale	169	197	14	23	13	15	19	9	20	11	12	18	14	13	11	178		

Tavola 1.7 - Popolazione Residente per Castello

		2020	2021	2022													
				2021	2022												
				Dic	Gen	Feb	Mar	Apr	Mag	Giu	Lug	Ago	Set	Ott	Nov	Dic	
San Marino	M	1.965	1.960	1.960	1.955	1.960	1.958	1.962	1.961	1.968	1.973	1.976	1.980	1.985	1.980	1.981	1.981
	F	2.083	2.101	2.101	2.100	2.103	2.100	2.102	2.107	2.107	2.106	2.109	2.116	2.119	2.122	2.109	2.109
	Totale	4.048	4.061	4.061	4.055	4.063	4.058	4.064	4.068	4.075	4.079	4.085	4.096	4.104	4.102	4.090	4.090
Acquaviva	M	1.058	1.061	1.061	1.064	1.066	1.067	1.067	1.068	1.069	1.068	1.071	1.074	1.070	1.071	1.071	1.071
	F	1.065	1.052	1.052	1.054	1.055	1.053	1.055	1.054	1.053	1.053	1.048	1.049	1.049	1.046	1.047	1.047
	Totale	2.123	2.113	2.113	2.118	2.121	2.120	2.122	2.122	2.122	2.121	2.119	2.123	2.119	2.117	2.118	2.118
Borgo Maggiore	M	3.459	3.456	3.456	3.453	3.455	3.461	3.459	3.459	3.455	3.457	3.459	3.454	3.457	3.459	3.458	3.458
	F	3.503	3.501	3.501	3.506	3.512	3.517	3.512	3.516	3.516	3.513	3.518	3.508	3.508	3.503	3.504	3.504
	Totale	6.962	6.957	6.957	6.959	6.967	6.978	6.971	6.975	6.971	6.970	6.977	6.962	6.965	6.962	6.962	6.962
Chiesanuova	M	583	587	587	587	585	586	583	582	583	584	586	584	584	585	590	590
	F	565	569	569	568	568	567	569	571	572	577	579	579	577	579	581	581
	Totale	1.148	1.156	1.156	1.155	1.153	1.153	1.152	1.153	1.155	1.161	1.165	1.163	1.161	1.164	1.171	1.171
Domagnano	M	1.707	1.730	1.730	1.730	1.730	1.731	1.728	1.728	1.729	1.726	1.722	1.728	1.723	1.717	1.716	1.716
	F	1.839	1.839	1.839	1.835	1.833	1.830	1.824	1.831	1.833	1.831	1.828	1.831	1.832	1.834	1.833	1.833
	Totale	3.546	3.569	3.569	3.565	3.563	3.561	3.552	3.559	3.562	3.557	3.550	3.559	3.555	3.551	3.549	3.549
Faetano	M	594	587	587	586	585	585	582	581	579	579	580	580	582	581	583	583
	F	597	582	582	582	583	585	582	582	585	586	587	593	593	594	598	598
	Totale	1.191	1.169	1.169	1.168	1.168	1.170	1.164	1.163	1.164	1.165	1.167	1.173	1.175	1.175	1.181	1.181
Fiorentino	M	1.261	1.266	1.266	1.268	1.269	1.265	1.263	1.267	1.263	1.265	1.269	1.268	1.266	1.269	1.271	1.271
	F	1.295	1.307	1.307	1.310	1.310	1.309	1.311	1.308	1.311	1.313	1.315	1.305	1.304	1.313	1.316	1.316
	Totale	2.556	2.573	2.573	2.578	2.579	2.574	2.574	2.575	2.574	2.578	2.584	2.573	2.570	2.582	2.587	2.587
Montegiardino	M	488	499	499	497	495	494	494	495	497	496	497	495	500	503	501	501
	F	499	504	504	502	500	499	501	502	499	497	500	501	502	503	504	504
	Totale	987	1.003	1.003	999	995	993	995	997	996	993	997	996	1.002	1.006	1.005	1.005
Serravalle	M	5.472	5.510	5.510	5.509	5.507	5.511	5.524	5.531	5.533	5.539	5.536	5.542	5.534	5.538	5.536	5.536
	F	5.594	5.587	5.587	5.584	5.584	5.587	5.598	5.597	5.598	5.600	5.596	5.598	5.608	5.609	5.613	5.613
	Totale	11.066	11.097	11.097	11.093	11.091	11.098	11.122	11.128	11.131	11.139	11.132	11.140	11.142	11.147	11.149	11.149
Totale Generale	M	16.587	16.656	16.656	16.649	16.652	16.658	16.662	16.672	16.676	16.687	16.696	16.705	16.701	16.703	16.707	16.707
	F	17.040	17.042	17.042	17.041	17.048	17.047	17.054	17.068	17.074	17.076	17.080	17.080	17.092	17.103	17.105	17.105
	Totale	33.627	33.698	33.698	33.690	33.700	33.705	33.716	33.740	33.750	33.763	33.776	33.785	33.793	33.806	33.812	33.812

Tavola 1.8 - Popolazione presente per cittadinanza

		2020	2021	2022													
				2021													
				Dic	Gen	Feb	Mar	Apr	Mag	Giu	Lug	Ago	Set	Ott	Nov	Dic	
Popolazione con Residenza anagrafica	Sammarinesi	M	13.641	13.674	13.674	13.663	13.684	13.684	13.679	13.681	13.674	13.672	13.684	13.684	13.680	13.676	13.670
		F	14.491	14.514	14.514	14.498	14.522	14.518	14.519	14.525	14.525	14.517	14.519	14.524	14.526	14.531	14.526
		Totale	28.132	28.188	28.188	28.161	28.206	28.202	28.198	28.206	28.199	28.189	28.203	28.208	28.206	28.207	28.196
	Italiani	M	2.745	2.777	2.777	2.780	2.763	2.768	2.777	2.786	2.795	2.805	2.803	2.811	2.811	2.815	2.824
		F	1.965	1.956	1.956	1.962	1.956	1.958	1.968	1.974	1.979	1.986	1.987	1.984	1.992	1.995	1.999
		Totale	4.710	4.733	4.733	4.742	4.719	4.726	4.745	4.760	4.774	4.791	4.790	4.795	4.803	4.810	4.823
	Altri	M	201	205	205	206	205	206	206	205	207	210	209	210	210	212	213
		F	584	572	572	581	570	571	567	569	570	573	574	572	574	577	580
		Totale	785	777	777	787	775	777	773	774	777	783	783	782	784	789	793
	Totale	M	16.587	16.656	16.656	16.649	16.652	16.658	16.662	16.672	16.676	16.687	16.696	16.705	16.701	16.703	16.707
		F	17.040	17.042	17.042	17.041	17.048	17.047	17.054	17.068	17.074	17.076	17.080	17.080	17.092	17.103	17.105
		Totale	33.627	33.698	33.698	33.690	33.700	33.705	33.716	33.740	33.750	33.763	33.776	33.785	33.793	33.806	33.812
Popolazione Soggiornante	Italiani	M	285	325	325	317	317	325	329	342	341	340	347	344	344	346	
		F	238	283	283	274	276	284	288	294	293	292	296	300	296	295	295
		Totale	523	608	608	591	593	609	617	636	634	632	643	644	639	639	641
	Altri	M	110	117	117	109	112	115	119	126	126	129	126	136	137	140	143
		F	545	553	553	531	523	531	533	535	527	517	519	519	520	532	532
		Totale	655	670	670	640	635	646	652	661	653	646	645	655	657	672	675
	Totale	M	395	442	442	426	429	440	448	468	467	469	473	480	480	484	489
		F	783	836	836	805	799	815	821	829	820	809	815	819	816	827	827
		Totale	1.178	1.278	1.278	1.231	1.228	1.255	1.269	1.297	1.287	1.278	1.288	1.299	1.296	1.311	1.316
	Popolazione presente	M	16.982	17.098	17.098	17.075	17.081	17.098	17.110	17.140	17.143	17.156	17.169	17.185	17.181	17.187	17.196
		F	17.823	17.878	17.878	17.846	17.847	17.862	17.875	17.897	17.894	17.885	17.895	17.899	17.908	17.930	17.932
		Totale	34.805	34.976	34.976	34.921	34.928	34.960	34.985	35.037	35.037	35.041	35.064	35.084	35.089	35.117	35.128

Glossario

ANAGRAFE DELLA POPOLAZIONE

Il sistema continuo di registrazione della popolazione residente effettuata dall'Ufficio di Stato Civile. Viene continuamente aggiornata tramite iscrizioni per nascita, cancellazioni per morte e iscrizioni/cancellazioni per trasferimento di residenza.

POPOLAZIONE PRESENTE

La popolazione che risiede anagraficamente nel territorio della Repubblica di San Marino unitamente alle persone che nel territorio dimorano (soggiornanti).

POPOLAZIONE RESIDENTE

La popolazione che risiede anagraficamente nel territorio della Repubblica di San Marino.

SALDO MIGRATORIO

L'eccedenza o il deficit di iscrizioni per immigrazione dall'estero rispetto alle cancellazioni per emigrazione verso l'estero.

SALDO NATURALE

L'eccedenza o il deficit di nascite rispetto ai decessi.

UNIONE EUROPEA (UE)

Comprende: Austria, Belgio, Danimarca, Finlandia, Francia, Germania, Grecia, Irlanda, Italia, Lussemburgo, Olanda, Portogallo, Regno Unito, Spagna e Svezia.

2 - Sanità

Tavola 2.1 - Morti per causa di morte e sesso

		2020	2021	2022												2022	
				2021		2022											
				Dic	Gen	Feb	Mar	Apr	Mag	Giu	Lug	Ago	Set	Ott	Nov	Dic	
Alcune malattie infettive e parassitarie	M	.	1
	F	.	1	1	1
	Totale	.	2	1	1
Tumori	M	43	43	5	1	4	2	3	3	1	5	2	5	6	5	2	39
	F	41	40	2	2	2	1	.	2	3	3	5	3	2	1	2	26
	Totale	84	83	7	3	6	3	3	5	4	8	7	8	8	6	4	65
Malattie del sangue e degli organi ematopoietici ed alcuni disturbi del sistema immunitario	M	1	1
	F	.	1	1	1	.	.	1
	Totale	.	1	1	1	.	1	2
Malattie endocrine, nutrizionali e metaboliche	M	3	4	1	.	1	.	.	2	3
	F	6	2	1	.	.	1	.	1	1	1	4
	Totale	9	6	2	.	1	1	.	3	1	1	7
Disturbi psichici e comportamentali	M	3	2	.	.	2	1	.	3
	F	3	1	.	.	1	1	.	.	.	2
	Totale	6	3	.	.	3	1	1	.	.	5
Malattie del sistema nervoso	M	7	7	1	2	1	.	1	.	1	2	.	7
	F	5	7	1	2	1	.	.	1	3	7
	Totale	12	14	2	2	1	2	2	.	1	3	3	14
Malattie del sistema circolatorio	M	42	34	3	3	1	2	5	4	4	2	3	1	3	4	1	33
	F	61	61	6	9	2	5	2	6	4	5	3	1	2	5	2	46
	Totale	103	95	9	12	3	7	7	10	8	7	6	2	5	9	3	79
Malattie del sistema respiratorio	M	21	23	1	2	.	2	3	1	3	.	.	2	.	.	1	14
	F	11	11	1	1	1	2	2	2	.	.	3	.	3	.	1	15
	Totale	32	34	2	3	1	4	5	3	3	.	3	2	3	.	2	29
Malattie dell'apparato digerente	M	2	6	1	.	.	1	1	.	1	.	.	3
	F	9	7	1	2	.	.	1	.	3	1	.	1	.	.	.	8
	Totale	11	13	2	2	.	1	1	.	3	1	1	1	1	.	.	11
Malattie del sistema osteomuscolare e del tessuto connettivo	F	1	1
	Totale	1	1
Malattie dell'apparato genitourinario	M	5	.	.	1	.	1	2	.	1	5
	F	6	3	2	.	2	1	3
	Totale	11	3	2	1	2	1	2	.	2	8
Sintomi, segni e risultati anormali di esami clinici e di laboratorio, non classificati altrove	M	3	1	1	.	1	1	3
	F	2
	Totale	5	1	1	.	1	1	3
Cause esterne di morbosità e mortalità	M	5	1	.	1	1	1	1	.	2	.	1	.	1	.	1	9
	F	4	1	1	.	1	.	1	3
	Totale	9	2	.	1	1	1	1	.	2	.	2	.	2	.	2	12
COVID-19 (codifica di emergenza)	M	41	31	4	7	4	2	1	.	1	.	.	15
	F	20	24	4	4	1	1	2	.	.	1	2	11
	Totale	61	55	8	11	5	1	2	.	.	3	1	.	1	.	2	26
Totale generale	M	175	153	16	15	13	9	12	12	11	9	9	9	16	12	8	135
	F	168	159	19	18	9	10	7	11	11	13	15	6	9	7	12	128
	Totale	343	312	35	33	22	19	19	23	22	22	24	15	25	19	20	263

Tavola 2.2 - Morti per fascia di età

	2020	2021													2022	
			2021		2022											
			Dic	Gen	Feb	Mar	Apr	Mag	Giu	Lug	Ago	Set	Ott	Nov	Dic	
Da 16 a 20 anni	2	2
Da 21 a 25 anni	1
Da 26 a 30 anni	1
Da 36 a 40 anni	1	1
Da 41 a 45 anni	1	1	1	1
Da 46 a 50 anni	4	2	1	1	.	.	.	1	.	.	.	2
Da 51 a 55 anni	8	9	2	1	1	.	1	1	1	1	1	7
Da 56 a 60 anni	11	5	.	1	3	1	1	.	.	.	1	.	.	1	.	8
Da 61 a 65 anni	14	13	1	2	1	.	.	.	1	1	2	.	2	2	.	11
Da 66 a 70 anni	18	16	1	1	1	.	.	1	1	2	.	1	1	1	.	9
Da 71 a 75 anni	26	28	1	3	2	1	3	1	1	.	3	3	5	.	3	25
Da 76 a 80 anni	36	35	4	5	2	2	1	.	4	3	4	2	3	1	1	28
Da 81 a 85 anni	54	62	8	4	1	6	2	5	1	5	3	3	5	5	3	43
Da 86 a 90 anni	79	58	10	6	8	4	6	5	4	6	3	4	1	3	6	56
Da 91 a 95 anni	57	54	4	6	3	2	2	4	7	5	5	1	5	5	5	50
Da 96 a 100 anni	21	26	2	4	.	3	2	5	1	.	1	.	3	.	.	19
Oltre 100 anni	10	2	1	.	.	.	1	1	2
n.d.	1
Totale	343	312	35	33	22	19	19	23	22	22	24	15	25	19	20	263

Tavola 2.3 - Morti per causa di morte e sesso - Covid-19

	2020		2021														2022	
					2021		2022											
					Dic	Gen	Feb	Mar	Apr	Lug	Ago	Ott	Dic					
COVID-19	M	40	22	4	6	2	.	.	1	1	1	.	11					
	F	19	19	2	4	1	1	2	1	.	.	2	11					
	Totale	59	41	6	10	3	1	2	2	1	1	2	22					
Condizione post COVID-19	M	1	9	.	1	2	.	.	1	.	.	.	4					
	F	1	5	2					
	Totale	2	14	2	1	2	.	.	1	.	.	.	4					
Totale generale	M	41	31	4	7	4	.	.	2	1	1	.	15					
	F	20	24	4	4	1	1	2	1	.	.	2	11					
	Totale	61	55	8	11	5	1	2	3	1	1	2	26					

Tavola 2.4 - Morti per causa di morte e sesso - Tumori

		2020	2021	2022													
														2022			
				2021		2022											
				Dic	Gen	Feb	Mar	Apr	Mag	Giu	Lug	Ago	Set	Ott	Nov	Dic	
Tumori maligni del labbro, della cavità orale e della faringe	M	1	1	1
	F	2	1	1	1
	Totale	3	2	1	1	.	.	.	1
Tumori maligni degli organi dell'apparato digerente	M	16	11	.	.	2	.	1	.	1	.	1	1	4	3	1	14
	F	10	12	.	1	1	.	.	.	1	1	1	2	1	1	1	10
	Totale	26	23	.	1	3	.	1	.	2	1	2	3	5	4	2	24
Tumori maligni dell'apparato respiratorio e degli organi intratoracici	M	8	14	2	.	.	1	1	1	.	2	.	1	2	.	.	8
	F	7	5	.	.	1	1	.	.	2
	Totale	15	19	2	.	1	1	1	1	.	2	.	1	3	.	.	10
Melanoma ed altri tumori maligni della cute	M	1
	F	1
	Totale	2
Tumori maligni di tessuto mesoteliale e dei tessuti molli	M	.	1
	F	2	1
	Totale	2	1
Tumore maligno della mammella	M	.	1
	F	7	7	1	1	.	.	.	2	.	.	1	1	.	.	.	5
	Totale	7	8	1	1	.	.	.	2	.	.	1	1	.	.	.	5
Tumori maligni degli organi genitali femminili	F	5	3	1	1	1	3
	Totale	5	3	1	1	1	3
	M	6	5	1	.	.	.	1	.	2
Tumori maligni degli organi genitali maschili	Totale	6	5	1	.	.	.	1	.	2
	M	3	1	1	1	1	1	.	1	1	5
	F	3	1	1	1
Tumori maligni dell'apparato urinario	Totale	6	2	1	1	1	1	.	1	2	6
	M	3	3	.	.	.	1	1	.	.	.	2
	F	2	2	.	.	.	1	1
Tumori maligni dell'occhio, dell'encefalo e di altre parti del sistema nervoso centrale	Totale	5	5	.	.	.	2	1	.	.	.	3
	M	.	1	1	1
	F	.	2	1	1
Tumori maligni di sedi mal definite, tumori secondari e di sedi non specificate	Totale	.	3	1	.	.	1	2
	M	4	3	.	1	2	.	1	1	.	1	.	1	.	.	.	7
	F	1	5	1	1	1
Tumori maligni del tessuto linfatico, ematopoietico e tessuti correlati	Totale	5	8	1	1	2	.	1	1	1	1	.	1	.	.	.	8
	M	1	2
	Totale	1	2
Tumori maligni di sedi indipendenti (primitive) multiple	M	.	1	1
	F	1	1	1	1
	Totale	1	2	1	1	1
Tumori di comportamento incerto o sconosciuto	M	43	43	5	1	4	2	3	3	1	5	2	5	6	5	2	39
	F	41	40	2	2	2	1	.	2	3	3	5	3	2	1	2	26
	Totale	84	83	7	3	6	3	3	5	4	8	7	8	8	6	4	65

Tavola 2.5 - Morti per causa di morte e sesso - Malattie del sistema circolatorio

		2020		2021		2022																		
														2021	2022									
														Dic	Gen	Feb	Mar	Apr	Mag	Giu	Lug	Ago	Set	Ott
Malattie ipertensive	M	8	5	1	1	2
	F	16	13	1	1	1	.	.	.	3	2	1	1	1	1	1	1	1	1	10
	Totale	24	18	1	1	1	.	.	.	4	3	1	1	1	1	1	1	1	1	12
Cardiopatie ischemiche	M	7	7	1	1	1	1	.	1	2	.	1	2	6
	F	3	11	.	.	.	2	.	1	1	1	1	.	1	1	.	1	1	1	1	1	1	1	9
	Totale	10	18	1	.	.	2	.	1	2	2	2	.	2	2	.	2	3	1	3	1	1	1	15
Cuore polmonare e malattie del circolo polmonare	M	1	1
	F	4	1	.	.	.	1	1
	Totale	5	2	.	.	.	1	1
Altre forme di cardiopatia	M	15	13	2	1	1	1	3	1	1	1	1	1	1	1	1	1	9
	F	19	15	2	6	.	1	1	2	.	1	1	1	1	1	1	1	1	1	1	2	2	1	14
	Totale	34	28	4	7	1	2	4	2	.	1	.	.	1	1	1	1	1	1	1	2	3	1	23
Malattie cerebrovascolari	M	10	8	.	2	.	1	2	3	2	1	1	1	1	1	1	1	1	1	1	1	1	1	15
	F	14	19	2	2	1	1	1	.	1	3	2	.	.	1	1	1	1	1	1	1	1	1	12
	Totale	24	27	2	4	1	2	3	3	3	4	3	1	1	1	1	1	1	1	1	2	2	2	27
Malattie delle arterie, delle arteriole e dei capillari	M	1	1	1
	F	5	1	1
	Totale	6	1	1	1	1
Malattie delle vene, dei vasi linfatici e dei linfonodi non classificate altrove	F	.	1
	Totale	.	1
	Totale generale	M	42	34	3	3	1	2	5	4	4	2	3	1	3	4	4	1	3	4	4	1	1	33
	F	61	61	6	9	2	5	2	6	4	5	3	1	2	5	2	5	2	5	2	5	2	2	46
	Totale	103	95	9	12	3	7	7	10	8	7	6	2	5	9	3	9	3	9	3	3	3	79	

Tavola 2.6 - Morti per causa di morte e sesso - Malattie del sistema respiratorio

		2020		2021		2022																		
														2021	2022									
														Dic	Gen	Feb	Mar	Apr	Mag	Giu	Ago	Set	Ott	Dic
Influenza e polmonite	M	5	8	.	2	.	1	1	1	1	1	.	2	.	1	1	1	1	1	1	1	1	1	9
	F	8	1	2	.	1	1	1	1	1	1	1	1	1	1	4
	Totale	13	9	.	2	.	1	1	1	1	1	1	2	2	1	2	1	2	1	2	1	2	1	13
Altre malattie delle alte vie respiratorie	M	1	1
	Totale	1	1
	M	14	11	1	.	.	.	1	.	1	.	1	2
Malattie croniche delle basse vie respiratorie	F	3	8	1	1	1	2	1	2	.	1	.	2	.	10	10
	Totale	17	19	2	1	1	2	2	2	1	1	1	2	2	12	12
	M	1	1
Malattie polmonari da agenti esterni	F	.	2
	Totale	1	3
	M	.	2	.	.	.	1	.	.	.	1	2
Altre pneumopatie che interessano prevalentemente l'interstizio	Totale	.	2	.	.	.	1	.	.	1	2
	F	1	1
	Totale	1	1
Altre malattie della pleura	M	1	1
	Totale	1	1
	M	21	23	1	2	.	2	3	1	3	.	2	.	1	1	1	1	1	1	1	1	1	1	14
Totale generale	F	11	11	1	1	1	2	2	2	.	3	.	3	.	3	1	3	2	3	1	3	1	1	15
	Totale	32	34	2	3	1	4	5	3	3	3	2	3	2	3	2	3	2	3	2	3	2	29	

3 - Imprese

Tavola 3.1 - Numero Imprese per Ramo di attività economica

	2020	2021	2022													
			2021			2022										
			Dic	Gen	Feb	Mar	Apr	Mag	Giu	Lug	Ago	Set	Ott	Nov		Dic
Agricoltura, Silvicoltura e Pesca	56	60	60	56	56	57	58	58	59	59	60	60	60	59	59	59
Attività Manifatturiere	495	493	493	493	497	503	501	504	501	496	495	495	498	496	487	487
Fornitura di Energia Elettrica, Gas, Vapore e Aria Condizionata	1
Fornitura di Acqua; Reti Fognarie, Attività di Gestione dei Rifiuti e Risanamento	7	6	6	6	6	6	6	6	6	7	7	7	7	7	7	7
Costruzioni	379	390	390	389	389	390	385	388	386	382	383	384	389	388	374	374
Commercio all'ingrosso e al Dettaglio; Riparazione di Autoveicoli e Motocicli	1.056	1.109	1.109	1.119	1.130	1.129	1.128	1.128	1.130	1.126	1.131	1.136	1.132	1.133	1.110	1.110
Trasporto e Magazzinaggio	107	110	110	113	112	113	115	114	114	116	119	117	118	120	118	118
Attività dei Servizi di Alloggio e di Ristorazione	194	194	194	195	193	195	195	199	199	198	197	197	197	198	191	191
Servizi di Informazione e Comunicazione	193	194	194	201	206	202	203	206	210	207	206	209	212	214	209	209
Attività Finanziarie e Assicurative	74	78	78	81	80	81	81	82	85	83	84	85	87	90	91	91
Attività Immobiliari	275	287	287	290	290	290	291	291	293	295	297	299	299	300	298	298
Attività Professionali, Scientifiche e Tecniche	943	963	963	987	990	1.005	1.018	1.024	1.024	1.021	1.022	1.024	1.029	1.035	1.018	1.018
Noleggio, Agenzie di Viaggio, Servizi di Supporto alle Imprese	176	184	184	185	188	190	191	194	193	190	192	194	195	194	190	190
Amministrazione Pubblica e Difesa; Assicurazione Sociale Obbligatoria	2	2	2	2	2	2	2	2	2	2	2	2	2	2	2	2
Istruzione	36	50	50	51	51	54	57	57	57	59	58	59	62	62	56	56
Sanità e Assistenza Sociale	134	143	143	144	144	141	142	143	141	139	138	139	137	137	137	137
Attività Artistiche, Sportive, di Intrattenimento e Divertimento	163	162	162	168	170	173	172	171	170	170	172	172	174	175	175	175
Altre Attività di Servizi	543	530	530	533	533	533	533	533	532	528	528	530	530	530	525	525
Organizzazioni ed Organismi Extraterritoriali	2	2	2	2	2	2	2	2	2	2	2	2	2	2	2	2
Totale	4.836	4.957	4.957	5.015	5.039	5.066	5.080	5.102	5.104	5.080	5.093	5.111	5.130	5.142	5.049	5.049

Tavola 3.2 - Media Addetti Imprese per Ramo

	2020	2021	2022													
			2021											2022		
			Dic	Gen	Feb	Mar	Apr	Mag	Giu	Lug	Ago	Set	Ott		Nov	Dic
Agricoltura, Silvicoltura e Pesca	1,0	0,9	0,9	0,9	1,0	0,9	1,0	1,0	1,1	1,1	1,1	1,0	1,0	1,0	1,0	1,0
Attività Manifatturiere	13,3	14,1	14,1	14,1	14,1	14,0	14,1	14,0	14,3	14,5	14,4	14,4	14,3	14,5	14,7	14,7
Fornitura di Energia Elettrica, Gas, Vapore e Aria Condizionata	0,0
Fornitura di Acqua; Reti Fognarie, Attività di Gestione dei Rifiuti e Risanamento	11,7	9,0	9,0	9,0	9,5	9,7	9,8	10,2	10,8	14,4	14,3	13,6	14,9	14,3	14,1	14,1
Costruzioni	2,9	2,8	2,8	2,8	2,8	2,8	2,8	2,8	2,9	2,9	2,9	2,9	2,9	2,9	2,9	2,9
Commercio all'ingrosso e al Dettaglio; Riparazione di Autoveicoli e Motocicli	2,9	3,0	3,0	2,9	2,9	2,9	3,0	3,0	3,1	3,1	3,1	3,0	3,0	3,0	3,1	3,1
Trasporto e Magazzinaggio	4,6	4,7	4,7	4,6	4,6	4,7	4,6	4,6	4,6	4,5	4,4	4,5	4,5	4,5	4,5	4,5
Attività dei Servizi di Alloggio e di Ristorazione	4,9	5,9	5,9	5,3	5,3	5,3	5,7	5,5	6,1	6,6	6,5	5,8	5,6	5,4	5,6	5,6
Servizi di Informazione e Comunicazione	4,7	4,9	4,9	4,8	4,7	4,8	4,8	4,8	4,7	4,8	4,8	4,8	4,7	4,7	4,8	4,8
Attività Finanziarie e Assicurative	8,6	7,8	7,8	7,7	7,7	7,7	7,7	7,7	7,4	7,6	7,5	7,6	7,5	7,3	7,3	7,3
Attività Immobiliari	0,3	0,4	0,4	0,3	0,4	0,3	0,4	0,4	0,3	0,3	0,3	0,3	0,3	0,4	0,4	0,4
Attività Professionali, Scientifiche e Tecniche	1,5	1,5	1,5	1,5	1,5	1,5	1,5	1,5	1,5	1,5	1,5	1,5	1,5	1,5	1,6	1,6
Noleggio, Agenzie di Viaggio, Servizi di Supporto alle Imprese	4,1	4,3	4,3	4,1	4,1	4,1	4,1	4,1	4,2	4,0	4,0	3,9	3,9	3,9	4,0	4,0
Amministrazione Pubblica e Difesa; Assicurazione Sociale Obbligatoria	4,0	3,0	3,0	3,0	3,0	3,5	3,5	3,5	3,5	4,0	4,0	4,0	4,0	4,0	4,0	4,0
Istruzione	1,3	1,4	1,4	1,5	1,5	1,5	1,5	1,5	1,6	1,5	1,6	1,5	1,5	1,5	1,6	1,6
Sanità e Assistenza Sociale	2,5	2,4	2,4	2,4	2,3	2,3	2,3	2,4	2,4	2,4	2,4	2,4	2,4	2,4	2,4	2,4
Attività Artistiche, Sportive, di Intrattenimento e Divertimento	1,4	1,3	1,3	1,3	1,3	1,4	1,4	1,3	1,4	1,4	1,4	1,4	1,4	1,4	1,4	1,4
Altre Attività di Servizi	1,0	1,0	1,0	1,0	1,0	1,0	1,1	1,1	1,1	1,1	1,1	1,1	1,0	1,0	1,0	1,0
Organizzazioni ed Organismi Extraterritoriali	0,5	0,5	0,5	0,5	0,5	0,5	0,5	0,5	0,5	0,5	0,5	0,5	0,5	0,5	0,5	0,5

Tavola 3.3 - Numero di Imprese per Forma Giuridica

	2020	2021	2022													
			2021											2022		
			Dic	Gen	Feb	Mar	Apr	Mag	Giu	Lug	Ago	Set	Ott		Nov	Dic
Società	2.651	2.783	2.783	2.834	2.857	2.881	2.888	2.903	2.915	2.899	2.918	2.933	2.954	2.966	2.919	2.919
Imprese Individuali Agricole	54	58	58	54	54	55	56	56	56	56	57	57	57	55	55	55
Imprese Individuali Industriali	75	72	72	73	72	72	72	73	72	71	71	71	70	70	69	69
Imprese Individuali Artigianali	384	365	365	369	368	369	369	371	368	365	364	364	364	363	348	348
Imprese Individuali Commerciali	309	301	301	304	303	304	302	303	301	299	297	297	296	295	283	283
Imprese Individuali di Servizi	80	93	93	94	92	92	93	92	92	91	89	89	90	90	88	88
Attività libero professionali	719	713	713	717	722	723	731	732	728	729	732	730	734	720	720	720
Cooperative	68	66	66	66	66	66	66	67	67	67	65	66	65	65	65	65
Consorzi	4	4	4	4	4	4	4	4	4	4	4	4	4	4	4	4
Enti Vari	457	451	451	450	450	450	450	449	449	447	447	446	446	445	445	445
Stabili Organizzazioni	35	51	51	50	51	50	50	51	52	52	52	52	54	55	53	53
Totale	4.836	4.957	4.957	5.015	5.039	5.066	5.080	5.102	5.104	5.080	5.093	5.111	5.130	5.142	5.049	5.049

Tavola 3.4 - Agricoltura silvicoltura e pesca: imprese per forma giuridica

	2020	2021													2022	
			2021		2022											
			Dic	Gen	Feb	Mar	Apr	Mag	Giu	Lug	Ago	Set	Ott	Nov	Dic	
Società	1	1	1	1	1	1	1	1	1	1	1	1	1	2	2	2
Imprese Individuali	51	55	55	51	51	52	53	53	53	53	54	54	54	52	52	52
Cooperative	3	3	3	3	3	3	3	3	4	4	4	4	4	4	4	4
Enti Vari	1	1	1	1	1	1	1	1	1	1	1	1	1	1	1	1
Totale	56	60	60	56	56	57	58	58	59	59	60	60	60	59	59	59

Tavola 3.5 - Agricoltura silvicoltura e pesca: dipendenti per forma giuridica

	2020	2021													2022	
	media	media	2021		2022										media	
			Dic	Gen	Feb	Mar	Apr	Mag	Giu	Lug	Ago	Set	Ott	Nov	Dic	
Società	2	2	2	2	2	2	2	2	2	2	2	2	2	3	4	2
Imprese Individuali	24	22	21	22	24	23	23	25	27	29	28	23	22	23	23	25
Cooperative	5	5	5	5	5	5	7	6	11	10	11	11	11	11	9	9
Totale Generale	31	29	28	29	31	30	32	33	40	41	41	36	35	37	36	36

Tavola 3.6 - Agricoltura silvicoltura e pesca: attività per sezione , divisione e gruppo (Dicembre 2022)

		Attività Prevalenti
Coltivazioni Agricole e Produzione di Prodotti Animali, Caccia e Servizi Connessi	Coltivazione di Colture Agricole non Permanenti	69
	Coltivazione di Colture Permanenti	6
	Riproduzione delle Piante	1
	Allevamento di Animali	1
	Coltivazioni Agricole Associate all'allevamento di Animali: Attività Mista	1
	Attività di Supporto all'agricoltura e Attività Successive alla Raccolta	3
	Totale	81
	Silvicoltura ed Utilizzo di Aree Forestali	1
Totale Generale	82	

Tavola 3.7 - Attività Manifatturiere: imprese per forma giuridica

	2020		2021		2022											
			2021		2022											
			Dic	Gen	Feb	Mar	Apr	Mag	Giu	Lug	Ago	Set	Ott	Nov	Dic	
Società	403	404	404	404	407	412	408	409	407	401	400	400	402	401	396	396
Imprese Individuali	83	79	79	79	80	81	82	83	83	84	84	84	85	84	80	80
Cooperative	3	3	3	3	3	3	3	4	3	3	3	3	3	3	3	3
Stabili Organizzazioni	6	7	7	7	7	7	7	7	7	7	7	7	7	7	7	7
Attività libero professionali	1	1	1	1	1	1	1	1	1	1
Totale	495	493	493	493	497	503	501	504	501	496	495	495	498	496	487	487

Tavola 3.8 - Attività Manifatturiere: dipendenti per forma giuridica

	2020		2021		2022											
	media	media	2021		2022											
			Dic	Gen	Feb	Mar	Apr	Mag	Giu	Lug	Ago	Set	Ott	Nov	Dic	
Società	6.369	6.527	6.688	6.674	6.722	6.768	6.768	6.790	6.867	6.879	6.833	6.862	6.861	6.905	6.887	6.818
Imprese Individuali	110	108	111	101	106	107	109	101	106	111	110	107	103	103	100	105
Cooperative	39	30	31	21	31	28	25	27	27	28	28	27	27	29	29	28
Stabili Organizzazioni	4	12	20	20	21	21	20	20	19	22	22	24	23	22	24	21
Totale Generale	6.522	6.677	6.850	6.816	6.880	6.924	6.922	6.938	7.019	7.040	6.993	7.020	7.014	7.059	7.040	6.972

Tavola 3.9 - Attività Manifatturiere: attività per sezione , divisione e gruppo (Dicembre 2022)

	Attività Prevalenti	
Industrie Alimentari	Lavorazione e Conservazione di Carne e Produzione di Prodotti A Base di	3
	Lavorazione e Conservazione di Pesce, Crostacei e Molluschi	1
	Industria Lattiero-Casearia	1
	Lavorazione delle Granaglie, Produzione di Amidi e di Prodotti Amidacei	2
	Produzione di Prodotti da Forno e Farinacei	15
	Produzione di Altri Prodotti Alimentari	29
	Produzione di Prodotti per L'alimentazione Degli Animali	2
	Totale	53
Industria delle Bevande	Industria delle Bevande	7
	Totale	7
Industrie Tessili	Finissaggio dei Tessili	3
	Altre Industrie Tessili	3
	Totale	6
Confezione di Articoli di Abbigliamento; Confezione di Articoli in Pelle e Pelliccia	Confezione di Articoli di Abbigliamento (Escluso Abbigliamento in Pelliccia)	21
	Confezione di Articoli in Pelliccia	1
	Totale	22
Fabbricazione di Articoli in Pelle e Simili	Preparazione e Concia del Cuoio; Fabbricazione di Articoli da Viaggio, Borse,	2
	Fabbricazione di Calzature	6
	Totale	8
Industria del Legno e dei Prodotti in Legno e Sughero (Esclusi I Mobili); Fabbricazione di Articoli in Paglia e Materiali da Intreccio	Fabbricazione di Prodotti in Legno, Sughero, Paglia e Materiali da Intreccio	9
	Totale	9

(Continued)

		Attività Prevalenti
Fabbricazione di Carta e di Prodotti di Carta	Fabbricazione di Pasta-Carta, Carta e Cartone	2
	Fabbricazione di Articoli di Carta e Cartone	7
	Totale	9
Stampa e Riproduzione di Supporti Registrati	Stampa e Servizi Connessi alla Stampa	19
	Totale	19
Fabbricazione di Prodotti Chimici	Fabbricazione di Prodotti Chimici di Base, di Fertilizzanti e Composti Azotati,	2
	Fabbricazione di Agrofarmaci e di Altri Prodotti Chimici per L'agricoltura	3
	Fabbricazione di Pitture, Vernici e Smalti, Inchiostri da Stampa e Adesivi	1
	Fabbricazione di Saponi e Detergenti, di Prodotti per la Pulizia e la	14
	Fabbricazione di Altri Prodotti Chimici	5
Totale	25	
Fabbricazione di Prodotti Farmaceutici di Base e di Preparati Farmaceutici	Fabbricazione di Prodotti Farmaceutici di Base	1
	Fabbricazione di Medicinali e Preparati Farmaceutici	2
	Totale	3
Fabbricazione di Articoli in Gomma e Materie Plastiche	Fabbricazione di Articoli in Gomma	1
	Fabbricazione di Articoli in Materie Plastiche	17
	Totale	18
Fabbricazione di Altri Prodotti della Lavorazione di Minerali non Metalliferi	Fabbricazione di Vetro e di Prodotti in Vetro	1
	Fabbricazione di Materiali da Costruzione in Terracotta	1
	Fabbricazione di Altri Prodotti in Porcellana e in Ceramica	3
	Fabbricazione di Prodotti in Calcestruzzo, Cemento e Gesso	4
	Taglio, Modellatura e Finitura di Pietre	5
Totale	14	
Metallurgia	Fabbricazione di Tubi, Condotti, Profilati Cavi e Relativi Accessori in Acciaio	1
	Fabbricazione di Altri Prodotti della Prima Trasformazione Dell'acciaio	1
	Produzione di Metalli di Base Preziosi e Altri Metalli non Ferrosi, Trattamento	3
	Totale	5
Fabbricazione di Prodotti in Metallo (Esclusi Macchinari e Attrezzature)	Fabbricazione di Elementi da Costruzione in Metallo	21
	Fabbricazione di Cisterne, Serbatoi, Radiatori e Contenitori in Metallo	3
	Trattamento e Rivestimento dei Metalli; Lavori di Meccanica Generale	30
	Fabbricazione di Articoli di Coltelleria, Utensili e Oggetti di Ferramenta	4
	Fabbricazione di Altri Prodotti in Metallo	10
	Totale	68
Fabbricazione di Computer e Prodotti di Elettronica e Ottica; Apparecchi Elettromedicali, Apparecchi di Misurazione e di Orologi	Fabbricazione di Componenti Elettronici e Schede Elettroniche	6
	Fabbricazione di Apparecchiature per Le Telecomunicazioni	1
	Fabbricazione di Prodotti di Elettronica di Consumo Audio e Video	1
	Fabbricazione di Strumenti e Apparecchi di Misurazione, Prova e	1
	Fabbricazione di Strumenti per Irradiazione, Apparecchiature Elettromedicali	2
	Fabbricazione di Supporti Magnetici ed Ottici	1
Totale	12	
Fabbricazione di Apparecchiature Elettriche ed Apparecchiature per Uso Domestico non Elettriche	Fabbricazione di Motori, Generatori e Trasformatori Elettrici e di	14
	Apparecchiature per la Distribuzione e il Controllo Dell'elettricità	2
	Fabbricazione di Batterie di Pile ed Accumulatori Elettrici	2
	Fabbricazione di Apparecchiature per Illuminazione	2
	Fabbricazione di Altre Apparecchiature Elettriche	7
Totale	25	
Fabbricazione di Macchinari ed Apparecchiature Nca	Fabbricazione di Altre Macchine di Impiego Generale	19
	Fabbricazione di Macchine per L'agricoltura e la Silvicoltura	1
	Fabbricazione di Macchine per la Formatura dei Metalli e di Altre Macchine	10
	Fabbricazione di Altre Macchine per Impieghi Speciali	11
Totale	41	
Fabbricazione di Autoveicoli, Rimorchi e Semirimorchi	Fabbricazione di Autoveicoli	2
	Fabbricazione di Carrozzerie per Autoveicoli, Rimorchi e Semirimorchi	1
	Fabbricazione di Parti ed Accessori per Autoveicoli e Loro Motori	3
Totale	6	
Fabbricazione di Altri Mezzi di Trasporto	Costruzione di Navi e Imbarcazioni	1
	Fabbricazione di Mezzi di Trasporto Nca	7
	Totale	8

(Continued)

		Attività Prevalenti
Fabbricazione di Mobili	Fabbricazione di Mobili	23
	Totale	23
Altre Industrie Manifatturiere	Fabbricazione di Gioielleria, Bigiotteria e Articoli Connessi; Lavorazione delle	7
	Fabbricazione di Strumenti Musicali	2
	Fabbricazione di Articoli Sportivi	2
	Fabbricazione di Giochi e Giocattoli	4
	Fabbricazione di Strumenti e Forniture Mediche e Dentistiche	16
	Industrie Manifatturiere Nca	9
	Totale	40
Riparazione, Manutenzione ed Installazione di Macchine ed Apparecchiature	Riparazione e Manutenzione di Prodotti in Metallo, Macchine ed	31
	Installazione di Macchine ed Apparecchiature Industriali	10
	Totale	41
Totale Generale		462

Attività Manifatturiere: riepilogo per sottosezione

	Attività Prevalenti
Industrie Alimentari	53
Industria delle Bevande	7
Industrie Tessili	6
Confezione di Articoli di Abbigliamento; Confezione di Articoli in Pelle e Pelliccia	22
Fabbricazione di Articoli in Pelle e Simili	8
Industria del Legno e dei Prodotti in Legno e Sughero (Esclusi I Mobili); Fabbricazione di Articoli in Paglia e Materiali da Intreccio	9
Fabbricazione di Carta e di Prodotti di Carta	9
Stampa e Riproduzione di Supporti Registrati	19
Fabbricazione di Prodotti Chimici	25
Fabbricazione di Prodotti Farmaceutici di Base e di Preparati Farmaceutici	3
Fabbricazione di Articoli in Gomma e Materie Plastiche	18
Fabbricazione di Altri Prodotti della Lavorazione di Minerali non Metalliferi	14
Metallurgia	5
Fabbricazione di Prodotti in Metallo (Esclusi Macchinari e Attrezzature)	68
Fabbricazione di Computer e Prodotti di Elettronica e Ottica; Apparecchi Elettromedicali, Apparecchi di Misurazione e di Orologi	12
Fabbricazione di Apparecchiature Elettriche ed Apparecchiature per Uso Domestico non Elettriche	25
Fabbricazione di Macchinari ed Apparecchiature Nca	41
Fabbricazione di Autoveicoli, Rimorchi e Semirimorchi	6
Fabbricazione di Altri Mezzi di Trasporto	8
Fabbricazione di Mobili	23
Altre Industrie Manifatturiere	40
Riparazione, Manutenzione ed Installazione di Macchine ed Apparecchiature	41
Totale	462
Totale Generale	462

Tavola 3.10 - Fornitura di acqua-reti fognarie-attività di gestione rifiuti e risanamento: imprese per forma giuridica

	2020		2021		2022												
			2021		2022												
			Dic	Gen	Feb	Mar	Apr	Mag	Giu	Lug	Ago	Set	Ott	Nov	Dic		
Società	5	5	5	5	5	5	5	5	5	5	5	5	5	5	5	5	5
Cooperative	2	1	1	1	1	1	1	1	1	1	2	2	2	2	2	2	2
Totale	7	6	6	6	6	6	6	6	6	6	7	7	7	7	7	7	7

Tavola 3.11 - Fornitura di acqua-reti fognarie-attività di gestione rifiuti e risanamento: dipendenti per forma giuridica

	2020		2021		2022											
	media	media	2021	2022	media											
			Dic	Gen	Feb	Mar	Apr	Mag	Giu	Lug	Ago	Set	Ott	Nov	Dic	
Società	41	45	46	47	50	51	52	53	58	60	59	58	59	57	59	55
Cooperative	32	6	7	7	6	6	6	6	6	37	37	32	40	39	36	22
Totale Generale	73	51	53	54	56	57	58	59	64	97	96	90	99	96	95	77

Tavola 3.12 - Fornitura di acqua-reti fognarie-attività di gestione rifiuti e risanamento: attività per sezione , divisione e gruppo (Dicembre 2022)

	Attività Prevalenti
Gestione delle Reti Fognarie	2
Totale	2
Attività di Raccolta, Trattamento e Smaltimento dei Rifiuti; Recupero dei Materiali	3
	1
Totale	4
Attività di Risanamento e Altri Servizi di Gestione dei Rifiuti	1
Totale	1
Totale Generale	7

Tavola 3.13 - Costruzioni: Imprese per Forma Giuridica

	2020	2021													2022	
	media	media	2021		2022										media	
			Dic	Gen	Feb	Mar	Apr	Mag	Giu	Lug	Ago	Set	Ott	Nov	Dic	
Società	177	183	183	182	184	185	182	182	183	181	182	183	187	186	178	178
Imprese Individuali	165	170	170	170	168	169	168	170	166	165	165	165	167	167	161	161
Cooperative	28	27	27	27	27	27	27	27	27	27	27	27	26	26	26	26
Stabili Organizzazioni	9	10	10	10	10	9	8	9	10	9	9	9	9	9	9	9
Totale	379	390	390	389	389	390	385	388	386	382	383	384	389	388	374	374

Tavola 3.14 - Costruzioni e Impianti: Dipendenti per forma giuridica

	2020	2021													2022	
			2021		2022											
			Dic	Gen	Feb	Mar	Apr	Mag	Giu	Lug	Ago	Set	Ott	Nov	Dic	
Società	836	818	814	807	818	824	822	818	825	842	833	826	834	836	825	826
Imprese Individuali	94	94	94	95	94	94	93	98	102	105	102	97	97	97	97	98
Stabili Organizzazioni	1	2	2	2	2	2	2	2	2	3	4	4	5	5	5	3
Totale Generale	931	914	910	904	914	920	917	918	929	950	939	927	936	938	927	927

Tavola 3.15 - Costruzioni e Impianti: attività per sezione , divisione e gruppo (Dicembre 2022)

		Attività Prevalenti
Costruzione di Edifici	Sviluppo di Progetti Immobiliari	4
	Costruzione di Edifici Residenziali e non Residenziali	79
	Totale	83
Ingegneria Civile	Costruzione di Strade e Ferrovie	2
	Costruzione di Opere di Pubblica Utilità	6
	Costruzione di Altre Opere di Ingegneria Civile	26
	Totale	34
Lavori di Costruzione Specializzati	Demolizione e Preparazione del Cantiere Edile	18
	Installazione di Impianti Elettrici, Idraulici ed Altri Lavori di Costruzione e Installazione	141
	Completamento e Finitura di Edifici	86
	Altri Lavori Specializzati di Costruzione	15
	Totale	260
Totale Generale		377

Tavola 3.16 - Commercio: Imprese per Forma Giuridica

	2020		2021		2022											
			2021		2022											
			Dic	Gen	Feb	Mar	Apr	Mag	Giu	Lug	Ago	Set	Ott	Nov	Dic	
Società	691	745	745	752	763	762	762	764	770	768	774	780	780	779	770	770
Imprese Individuali	290	284	284	285	285	284	282	282	280	278	276	276	273	273	262	262
Attività libero professionali	67	64	64	65	65	66	66	64	62	61	62	61	60	62	59	59
Cooperative	5	5	5	5	5	5	5	5	5	5	5	5	5	5	5	5
Consorzi	2	2	2	2	2	2	2	2	2	2	2	2	2	2	2	2
Stabili Organizzazioni	1	9	9	10	10	10	11	11	11	12	12	12	12	12	12	12
Totale	1.056	1.109	1.109	1.119	1.130	1.129	1.128	1.128	1.130	1.126	1.131	1.136	1.132	1.133	1.110	1.110

Tavola 3.17 - Commercio: Dipendenti per forma giuridica

	2020		2021		2022											
	media		media		media											
			Dic	Gen	Feb	Mar	Apr	Mag	Giu	Lug	Ago	Set	Ott	Nov	Dic	
Società	2.281	2.384	2.447	2.437	2.467	2.486	2.525	2.531	2.603	2.633	2.616	2.596	2.598	2.601	2.601	2.558
Imprese Individuali	263	270	275	230	226	241	270	284	298	312	321	292	278	260	266	273
Attività libero professionali	1	1	1	1	1	1	1	1	1	1	1	1	1	1	1	1
Cooperative	105	102	100	95	98	98	96	97	107	108	102	95	93	94	96	98
Consorzi	12	12	10	9	9	9	9	10	11	11	11	10	10	12	12	10
Stabili Organizzazioni	14	43	82	89	91	91	94	93	95	92	93	93	92	96	98	93
Totale Generale	2.676	2.812	2.915	2.861	2.892	2.926	2.995	3.016	3.115	3.157	3.144	3.087	3.072	3.064	3.074	3.033

Tavola 3.18 - Commercio: attività per sezione , divisione e gruppo (Dicembre 2022)

	Attività Prevalenti
Commercio all'ingrosso e al Dettaglio e Riparazione di Autoveicoli e Motocicli	122
Commercio di Autoveicoli	28
Manutenzione e Riparazione di Autoveicoli	71
Commercio di Parti e Accessori di Autoveicoli	6
Commercio, Manutenzione e Riparazione di Motocicli e Relative Parti ed Accessori	17
Commercio all'ingrosso (Escluso Quello di Autoveicoli e di Motocicli)	183
Intermediari del Commercio	183
Commercio all'ingrosso di Prodotti Alimentari, Bevande e Prodotti del Tabacco	31
Commercio all'ingrosso di Beni di Consumo Finale	134
Commercio all'ingrosso di Apparecchiature Ict	13
Commercio all'ingrosso di Altri Macchinari, Attrezzature e Forniture	22
Commercio all'ingrosso Specializzato di Altri Prodotti	19
Commercio all'ingrosso non Specializzato	8
Commercio al Dettaglio (Escluso Quello di Autoveicoli e di Motocicli)	410
Commercio al Dettaglio in Esercizi non Specializzati	38
Commercio al Dettaglio di Prodotti Alimentari, Bevande e Tabacco in Esercizi Specializzati	58
Commercio al Dettaglio di Carburante per Autotrazione in Esercizi Specializzati	13
Commercio al Dettaglio di Apparecchiature Informatiche e per Le Telecomunicazioni	10
Commercio al Dettaglio di Altri Prodotti per Uso Domestico in Esercizi Specializzati	54
Commercio al Dettaglio di Articoli Culturali e Ricreativi in Esercizi Specializzati	27
Commercio al Dettaglio di Altri Prodotti in Esercizi Specializzati	262
Commercio al Dettaglio Ambulante	7
Commercio al Dettaglio al di Fuori di Negozi, Banchi e Mercati	94
Totale Generale	1.095

Tavola 3.19 - Trasporto e Magazzinaggio: Imprese per Forma Giuridica

	2020	2021	2022													
			2021		2022											
			Dic	Gen	Feb	Mar	Apr	Mag	Giu	Lug	Ago	Set	Ott	Nov	Dic	
Società	79	83	83	87	86	87	89	90	90	91	94	92	93	95	94	94
Imprese Individuali	28	26	26	25	25	25	25	23	23	24	24	24	24	24	23	23
Cooperative	.	1	1	1	1	1	1	1	1	1	1	1	1	1	1	1
Totale	107	110	110	113	112	113	115	114	114	116	119	117	118	120	118	118

Tavola 3.20 - Trasporto e Magazzinaggio: Dipendenti per forma giuridica

	2020	2021	2022													
	media	media	2021		2022											
			Dic	Gen	Feb	Mar	Apr	Mag	Giu	Lug	Ago	Set	Ott	Nov	Dic	
Società	435	465	470	470	465	472	473	470	474	472	474	472	476	481	479	474
Imprese Individuali	23	22	21	22	21	21	19	19	20	23	23	24	25	25	23	21
Totale Generale	458	487	491	492	486	493	492	489	494	495	497	496	501	506	502	495

Tavola 3.21 - Trasporto e Magazzinaggio: attività per sezione , divisione e gruppo (Dicembre 2022)

		Attività Prevalenti
Trasporto Terrestre e Trasporto Mediante Condotte	Altri Trasporti Terrestri di Passeggeri	11
	Trasporto di Merci su Strada e Servizi di Trasloco	39
	Totale	50
Trasporto Marittimo e per Vie D'acqua	Trasporto Marittimo e Costiero di Merci	1
	Totale	1
Trasporto Aereo	Trasporto Aereo di Passeggeri	31
	Trasporto Aereo di Merci e Trasporto Spaziale	3
	Totale	34
Magazzinaggio e Attività di Supporto Ai Trasporti	Magazzinaggio e Custodia	6
	Attività di Supporto Ai Trasporti	26
	Totale	32
Servizi Postali e Attività di Corriere	Attività Postali con Obbligo di Servizio Universale	1
	Altre Attività Postali e di Corriere	4
	Totale	5
Totale Generale		122

Tavola 3.22 - Attività dei servizi di Alloggio e Ristorazione: Imprese per Forma Giuridica

	2020	2021	2022													
			2021		2022											
			Dic	Gen	Feb	Mar	Apr	Mag	Giu	Lug	Ago	Set	Ott	Nov	Dic	
Società	117	119	119	117	118	119	120	122	122	121	121	121	120	121	116	116
Imprese Individuali	71	67	67	70	67	68	67	69	69	69	68	68	69	69	68	68
Cooperative	4	4	4	4	4	4	4	4	4	4	4	4	4	4	4	4
Enti Vari	1	1	1	1	1	1	1	1	1	1	1	1	1	1	1	1
Stabili Organizzazioni	1	3	3	3	3	3	3	3	3	3	3	3	3	3	2	2
Totale	194	194	194	195	193	195	195	199	199	198	197	197	197	198	191	191

Tavola 3.23 - Attività dei servizi di Alloggio e Ristorazione: Dipendenti per forma giuridica

	2020	2021	2022													
	media	media	2021		2022											
			Dic	Gen	Feb	Mar	Apr	Mag	Giu	Lug	Ago	Set	Ott	Nov	Dic	
Società	605	712	792	697	685	711	765	759	849	910	889	780	760	724	743	773
Imprese Individuali	223	212	202	182	181	183	194	186	213	243	237	201	195	184	198	200
Cooperative	3	2	4	2	2	2	2	2	1
Stabili Organizzazioni	86	82	86	84	81	76	76	76	78	79	78	76	78	78	78	78
Totale Generale	917	1.008	1.084	965	949	972	1.037	1.023	1.140	1.232	1.204	1.057	1.033	986	1.019	1.052

Tavola 3.24 - Attività dei servizi di Alloggio e Ristorazione: attività per sezione , divisione e gruppo (Dicembre 2022)

	Attività Prevalenti	
Alloggio	Alberghi e Strutture Simili	18
	Alloggi per Vacanze e Altre Strutture per Brevi Soggiorni	11
	Totale	29
Attività dei Servizi di Ristorazione	Ristoranti e Attività di Ristorazione Mobile	92
	Fornitura di Pasti Preparati (Catering) e Altri Servizi di Ristorazione	6
	Bar e Altri Esercizi Simili Senza Cucina	62
	Totale	160
Totale Generale	189	

Tavola 3.25 - Servizi di Informazione e Comunicazione: Imprese per Forma Giuridica

	2020		2021		2022											
			2021		2022											
			Dic	Gen	Feb	Mar	Apr	Mag	Giu	Lug	Ago	Set	Ott	Nov	Dic	
Società	147	153	153	159	164	162	163	166	169	167	167	170	173	175	171	171
Imprese Individuali	21	20	20	21	21	21	21	21	21	20	19	19	19	19	18	18
Attività libero professionali	21	17	17	17	17	15	15	15	16	16	16	16	16	16	16	16
Cooperative	1	1	1	1	1	1	1	1	1	1	1	1	1	1	1	1
Enti Vari	3	3	3	3	3	3	3	3	3	3	3	3	3	3	3	3
Totale	193	194	194	201	206	202	203	206	210	207	206	209	212	214	209	209

Tavola 3.26 - Servizi di Informazione e Comunicazione: Dipendenti per forma giuridica

	2020		2021		2022											
	media		media		media											
			Dic	Gen	Feb	Mar	Apr	Mag	Giu	Lug	Ago	Set	Ott	Nov	Dic	
Società	802	841	867	876	881	887	897	899	899	907	908	921	922	933	932	905
Imprese Individuali	1	1	2	2	2	2	2	2	2	2	2	2	2	2	2	2
Attività libero professionali	0	0	1	1	1	1	1	1	1	1	1	1	1	1	1	1
Cooperative	30	30	30	29	28	28	28	28	29	29	30	30	30	30	30	29
Enti Vari	.	0
Totale Generale	833	872	900	908	912	918	928	930	931	939	941	954	955	966	965	937

Tavola 3.27 - Servizi di Informazione e Comunicazione: attività per sezione , divisione e gruppo (Dicembre 2022)

	Attività Prevalenti
Attività Editoriali	
Edizione di Libri, Periodici ed Altre Attività Editoriali	12
Edizione di Software	9
Totale	21
Attività di Produzione Cinematografica, di Video e di Programmi Televisivi, di RegISTRAZIONI Musicali e Sonore	
Attività di Produzione, Post-Produzione e Distribuzione Cinematografica, di Video e di Programmi Televisivi	4
Attività di Registrazione Sonora e di Editoria Musicale	1
Totale	5
Attività di Programmazione e Trasmissione	
Attività di Programmazione e Trasmissioni Televisive	1
Totale	1
Telecomunicazioni	
Telecomunicazioni Fisse	1
Altre Attività di Telecomunicazione	3
Totale	4
Produzione di Software, Consulenza Informatica e Attività Connesse	
Produzione di Software, Consulenza Informatica e Attività Connesse	123
Totale	123
Attività dei Servizi D'informazione e Altri Servizi Informatici	
Elaborazione dei Dati, Hosting e Attività Connesse; Portali Web	39
Altre Attività dei Servizi D'informazione	10
Totale	49
Totale Generale	203

Tavola 3.28 - Attività Finanziarie e Assicurative: Imprese per Forma Giuridica

	2020	2021	2022													
			2021						2022							
			Dic	Gen	Feb	Mar	Apr	Mag	Giu	Lug	Ago	Set	Ott	Nov	Dic	
Società	53	57	57	60	59	60	60	61	64	62	63	64	66	68	69	69
Imprese Individuali	3	3	3	3	3	3	3	3	3	3	3	3	3	3	3	3
Attività libero professionali	4	4	4	4	4	4	4	4	4	4	4	4	4	4	4	4
Enti Vari	1	1	1	1	1	1	1	1	1	1	1	1	1	1	1	1
Stabili Organizzazioni	13	13	13	13	13	13	13	13	13	13	13	13	13	14	14	14
Totale	74	78	78	81	80	81	81	82	85	83	84	85	87	90	91	91

Tavola 3.29 - Attività Finanziarie e Assicurative: Dipendenti per forma giuridica

	2020	2021	2022													
	media	media	2021						2022							
			Dic	Gen	Feb	Mar	Apr	Mag	Giu	Lug	Ago	Set	Ott	Nov	Dic	
Società	545	502	486	503	499	505	506	513	513	512	515	526	531	535	539	517
Imprese Individuali	15	17	17	17	17	18	17	17	17	18	17	17	17	17	17	17
Enti Vari	93	94	97	96	95	93	93	96	96	95	97	99	99	99	98	96
Stabili Organizzazioni	1	1	1	1	1	2	2	2	2	2	3	3	3	4	5	2
Totale Generale	654	614	601	617	612	618	618	628	628	627	632	645	650	655	659	632

Tavola 3.30 - Attività Finanziarie e Assicurative: attività per sezione , divisione e gruppo (Dicembre 2022)

	Attività Prevalenti
Attività di Servizi Finanziari (Escluse Le Assicurazioni e I Fondi Pensione)	
Intermediazione Monetaria	7
Attività delle Società di Partecipazione (Holding)	38
Società Fiduciarie, Fondi e Altre Società Simili	1
Altre Attività di Servizi Finanziari (Escluse Le Assicurazioni e I Fondi Pensione)	1
Totale	47
Assicurazioni, Riassicurazioni e Fondi Pensione (Escluse Le Assicurazioni Sociali Obbligatorie)	
Assicurazioni	1
Totale	1
Attività Ausiliarie dei Servizi Finanziari e delle Attività Assicurative	
Attività Ausiliarie dei Servizi Finanziari (Escluse Le Assicurazioni e I Fondi Pensione)	7
Attività Ausiliarie delle Assicurazioni e dei Fondi Pensione	35
Attività di Gestione dei Fondi	2
Totale	44
Totale Generale	92

Tavola 3.31 - Attività Immobiliari: Imprese per Forma Giuridica

	2020		2021		2022											
			2021		2022											
			Dic	Gen	Feb	Mar	Apr	Mag	Giu	Lug	Ago	Set	Ott	Nov	Dic	
Società	261	272	272	275	275	275	276	276	278	280	282	284	284	285	284	284
Imprese Individuali	1	1	1	1	1	1	1	1	1	1	1	1	1	1	1	1
Attività libero professionali	11	12	12	12	12	12	12	12	12	12	12	12	12	12	11	11
Cooperative	1	1	1	1	1	1	1	1	1	1	1	1	1	1	1	1
Consorzi	1	1	1	1	1	1	1	1	1	1	1	1	1	1	1	1
Totale	275	287	287	290	290	290	291	291	293	295	297	299	299	300	298	298

Tavola 3.32 - Attività Immobiliari: Dipendenti per forma giuridica

	2020		2021		2022											
	media		media		media											
			Dic	Gen	Feb	Mar	Apr	Mag	Giu	Lug	Ago	Set	Ott	Nov	Dic	
Società	77	77	85	84	84	82	84	86	84	84	83	83	83	86	88	84
Attività libero professionali	1	1	1	1	1	1	1	1	1	1	1	1	1	1	1	1
Consorzi	3	1	1
Totale Generale	81	79	87	85	85	83	85	87	85	85	84	84	84	87	89	85

Tavola 3.33 - Attività Immobiliari: attività per sezione , divisione e gruppo (Dicembre 2022)

	Attività Immobiliari	Attività Prevalenti
	Compravendita di Beni Immobili Effettuata su Beni Propri	85
	Affitto e Gestione di Immobili di Proprietà o in Leasing	173
	Attività Immobiliari per Conto Terzi	39
	Totale	297
Totale Generale		297

Tavola 3.34 - Attività Professionali , Scientifiche e Tecniche: Imprese per Forma Giuridica

	2020		2021		2022											
			2021		2022											
			Dic	Gen	Feb	Mar	Apr	Mag	Giu	Lug	Ago	Set	Ott	Nov	Dic	
Società	425	450	450	471	472	484	492	496	496	494	498	499	504	510	502	502
Imprese Individuali	35	34	34	36	36	36	37	37	37	36	36	35	34	34	34	34
Attività libero professionali	476	472	472	473	475	478	482	484	484	484	482	484	484	484	475	475
Cooperative	2	2	2	2	2	2	2	2	2	2	1	1	1	1	1	1
Consorzi	1	1	1	1	1	1	1	1	1	1	1	1	1	1	1	1
Enti Vari	3	3	3	3	3	3	3	3	3	3	3	3	3	3	3	3
Stabili Organizzazioni	1	1	1	1	1	1	1	1	1	1	1	1	2	2	2	2
Totale	943	963	963	987	990	1.005	1.018	1.024	1.024	1.021	1.022	1.024	1.029	1.035	1.018	1.018

Tavola 3.35 - Attività Professionali , Scientifiche e Tecniche: Dipendenti per forma giuridica

	2020		2021		2022											
	media	media	2021	2022	media											
			Dic	Gen	Feb	Mar	Apr	Mag	Giu	Lug	Ago	Set	Ott	Nov	Dic	
Società	652	698	731	740	757	762	781	792	797	790	784	788	797	810	817	785
Imprese Individuali	6	8	8	9	9	12	12	13	13	11	11	11	12	12	12	12
Attività libero professionali	207	209	214	203	200	200	200	200	204	205	202	206	202	201	202	202
Cooperative	1	1	2	2	2	3	3	3	4	2	1	2	3	2	2	2
Stabili Organizzazioni	2	2	0
Totale Generale	866	916	955	954	968	977	996	1.008	1.018	1.008	998	1.007	1.014	1.027	1.035	1.001

Tavola 3.36 - Attività Professionali , Scientifiche e Tecniche: attività per sezione , divisione e gruppo (Dicembre 2022)

	Attività Prevalenti
Attività Legali e Contabilità	Attività Degli Studi Legali
	121
	Contabilità, Controllo e Revisione Contabile, Consulenza in Materia Fiscale e del
	117
	Totale
	238
Attività di Direzione Aziendale e di Consulenza Gestionale	Attività di Direzione Aziendale
	10
	Attività di Consulenza Gestionale
	315
	Totale
	325
Attività Degli Studi di Architettura e D'ingegneria; Collaudi ed Analisi Tecniche	Attività Degli Studi di Architettura, Ingegneria ed Altri Studi Tecnici
	228
	Collaudi ed Analisi Tecniche
	14
	Totale
	242
Ricerca Scientifica e Sviluppo	Ricerca e Sviluppo Sperimentale Nel Campo delle Scienze Naturali e Dell'ingegneria
	12
	Ricerca e Sviluppo Sperimentale Nel Campo delle Scienze Sociali e Umanistiche
	1
	Totale
	13
Pubblicità e Ricerche di Mercato	Pubblicità
	64
	Ricerche di Mercato e Sondaggi di Opinione
	13
	Totale
	77
Altre Attività Professionali, Scientifiche e Tecniche	Attività di Design Specializzate
	47
	Attività Fotografiche
	10
	Traduzione e Interpretariato
	4
	Altre Attività Professionali, Scientifiche e Tecniche Nca
	81
	Totale
	142
Servizi Veterinari	Servizi Veterinari
	7
	Totale
	7
Totale Generale	1.044

Tavola 3.37 - Noleggio , Agenzie di Viaggio , Servizi di Supporto alle Imprese: Imprese per Forma Giuridica

	2020	2021	2022													
			2021		2022											
			Dic	Gen	Feb	Mar	Apr	Mag	Giu	Lug	Ago	Set	Ott	Nov		Dic
Società	132	136	136	139	140	142	143	145	144	144	145	147	148	148	146	146
Imprese Individuali	36	33	33	33	33	33	33	34	34	32	32	32	32	32	31	31
Attività libero professionali	6	8	8	8	9	9	9	9	9	9	10	10	9	8	7	7
Cooperative	1	2	2	2	2	2	2	2	2	1	1	1	1	1	1	1
Stabili Organizzazioni	1	5	5	3	4	4	4	4	4	4	4	4	5	5	5	5
Totale	176	184	184	185	188	190	191	194	193	190	192	194	195	194	190	190

Tavola 3.38 - Noleggio , Agenzie di Viaggio , Servizi di Supporto alle Imprese: Dipendenti per forma giuridica

	2020	2021	2022													
	media	media	2021		2022										media	
			Dic	Gen	Feb	Mar	Apr	Mag	Giu	Lug	Ago	Set	Ott	Nov	Dic	
Società	660	615	628	623	630	643	638	645	654	647	639	652	650	659	667	646
Imprese Individuali	61	50	50	43	42	49	53	56	57	51	50	40	41	40	39	47
Attività libero professionali	1	1	0
Cooperative	0	31	30	26	24	23	24	24	29	13
Stabili Organizzazioni	.	14	26	18	17	17	16	15	15	16	16	16	16	16	15	16
Altre	3	4	6	5	6	6	5	6	6	6	6	6	5	5	5	6
Totale Generale	724	714	740	715	719	738	736	746	761	720	711	714	712	721	727	728

Tavola 3.39 - Noleggio , Agenzie di Viaggio , Servizi di Supporto alle Imprese: attività per sezione , divisione e gruppo (Dicembre 2022)

	Attività Prevalenti	
Attività di Noleggio e Leasing Operativo	Noleggio di Autoveicoli	7
	Noleggio di Beni per Uso Personale e per la Casa	11
	Noleggio di Altre Macchine, Attrezzature e Beni Materiali	27
	Concessione dei Diritti di Sfruttamento di Proprietà Intellettuale e Prodotti	9
	Totale	54
Attività di Ricerca, Selezione, Fornitura di Personale	Attività di Agenzie di Collocamento	1
	Totale	1
Attività dei Servizi delle Agenzie di Viaggio, dei Tour Operator e Servizi di Prenotazione e Attività Connesse	Attività delle Agenzie di Viaggio e dei Tour Operator	33
	Altri Servizi di Prenotazione e Attività Connesse	5
	Totale	38
Servizi di Vigilanza e Investigazione	Servizi di Vigilanza Privata	2
	Servizi Connessi Ai Sistemi di Vigilanza	1
	Totale	3
Attività di Servizi per Edifici e Paesaggio	Servizi Integrati di Gestione Agli Edifici	3
	Attività di Pulizia e Disinfestazione	29
	Cura e Manutenzione del Paesaggio	15
	Totale	47
Attività di Supporto per Le Funzioni D'ufficio e Altri Servizi di Supporto alle Imprese	Attività di Supporto per Le Funzioni D'ufficio	10
	Attività dei Call Center	3
	Organizzazione di Convegni e Fiere	30
	Servizi di Supporto alle Imprese Nca	25
	Totale	68
Totale Generale	211	

Tavola 3.40 - Amministrazione Pubblica e Difesa , Assicurazione Sociale Obbligatoria: Imprese per Forma Giuridica

	2020		2021		2022												
			2021		2022												
			Dic	Gen	Feb	Mar	Apr	Mag	Giu	Lug	Ago	Set	Ott	Nov	Dic		
Società	1	1	1	1	1	1	1	1	1	1	1	1	1	1	1	1	1
Enti Vari	1	1	1	1	1	1	1	1	1	1	1	1	1	1	1	1	1
Totale	2	2	2	2	2	2	2	2	2	2	2	2	2	2	2	2	2

Tavola 3.41 - Amministrazione Pubblica e Difesa , Assicurazione Sociale Obbligatoria: Dipendenti per forma giuridica

	2020		2021		2022												
	media		media		media												
			2021	2022	Dic	Gen	Feb	Mar	Apr	Mag	Giu	Lug	Ago	Set	Ott	Nov	Dic
Società	8	7	6	6	6	6	7	7	7	7	7	8	8	8	8	8	8
Enti Vari	1	1	1	0
Totale Generale	8	7	6	6	6	6	7	7	7	7	7	8	8	8	9	9	8

Tavola 3.42 - Amministrazione Pubblica e Difesa , Assicurazione Sociale Obbligatoria: attività per sezione , divisione e gruppo (Dicembre 2022)

	Attività Prevalenti
Amministrazione Pubblica e Difesa; Assicurazione Sociale Obbligatoria	Amministrazione Pubblica: Amministrazione Generale, Economica e Sociale
Totale Generale	2
	2
	2

Tavola 3.43 - Istruzione: Imprese per Forma Giuridica

	2020		2021		2022												
			2021				2022										
			Dic	Gen	Feb	Mar	Apr	Mag	Giu	Lug	Ago	Set	Ott	Nov			Dic
Società	15	25	25	26	26	29	30	30	30	30	30	30	30	32	32	28	28
Imprese Individuali	7	8	8	8	8	8	8	8	8	8	8	8	8	8	8	8	8
Attività libero professionali	11	14	14	14	14	14	16	16	16	18	18	19	20	20	19	19	
Cooperative	1	1	1	1	1	1	1	1	1	1
Enti Vari	1	1	1	1	1	1	1	1	1	1	1	1	1	1	1	1	1
Stabili Organizzazioni	1	1	1	1	1	1	1	1	1	1	1	1	1	1	1	.	.
Totale	36	50	50	51	51	54	57	57	57	59	58	59	62	62	56	56	

Tavola 3.44 - Istruzione: Dipendenti per forma giuridica

	2020		2021		2022													
	media		media		2021				2022								media	
			Dic	Gen	Feb	Mar	Apr	Mag	Giu	Lug	Ago	Set	Ott	Nov	Dic			
Società	27	32	40	46	48	51	55	56	54	53	53	54	58	56	56	53		
Imprese Individuali	2	3	2	3	2	4	2	2	6	3	5	3	2	4	2	3		
Attività libero professionali	1	1	1	1	1	1	1	1	1	1	1	1		
Enti Vari	1	1	2	2	3	3	3	3	4	4	4	4	4	4	4	4		
Altre	36	36	36	38	38	38	38	38	37	36	35	34	35	35	34	36		
Totale Generale	66	72	80	89	92	97	99	100	102	97	98	96	100	100	97	97		

Tavola 3.45 - Istruzione: attività per sezione , divisione e gruppo (Dicembre 2022)

		Attività Prevalenti
Istruzione	Istruzione Post-Secondaria Universitaria e non Universitaria	1
	Altri Servizi di Istruzione	54
	Attività di Supporto all'istruzione	2
	Totale	57
Totale Generale		57

Tavola 3.46 - Sanità e Assistenza Sociale: Imprese per Forma Giuridica

	2020	2021	2022													
			2021						2022							
			Dic	Gen	Feb	Mar	Apr	Mag	Giu	Lug	Ago	Set	Ott	Nov	Dic	
Società	45	47	47	47	47	48	48	48	48	48	48	48	48	48	48	48
Imprese Individuali	4	10	10	10	9	8	8	8	8	8	8	7	7	7	7	7
Attività libero professionali	80	83	83	84	85	82	83	84	82	80	80	81	79	79	79	79
Cooperative	5	3	3	3	3	3	3	3	3	3	3	3	3	3	3	3
Totale	134	143	143	144	144	141	142	143	141	139	138	139	137	137	137	137

Tavola 3.47 - Sanità e Assistenza Sociale: Dipendenti per forma giuridica

	2020	2021	2022													
	media	media	2021						2022							
			Dic	Gen	Feb	Mar	Apr	Mag	Giu	Lug	Ago	Set	Ott	Nov	Dic	
Società	211	208	206	206	195	196	196	202	206	205	206	205	206	207	206	203
Imprese Individuali	8	9	10	9	8	7	7	7	7	8	8	8	7	6	8	7
Attività libero professionali	22	18	19	19	20	20	20	18	18	17	16	16	16	17	16	18
Cooperative	14	14	11	14	14	13	12	14	14	13	14	12	12	14	12	13
Enti Vari	.	0	2	2	2	1	3	3	3	3	3	2	1	.	.	2
Totale Generale	255	249	248	250	239	237	238	244	248	246	247	243	242	244	242	243

Tavola 3.48 - Sanità e Assistenza Sociale: attività per sezione , divisione e gruppo (Dicembre 2022)

		Attività Prevalenti
Assistenza Sanitaria	Servizi Ospedalieri	1
	Servizi Degli Studi Medici e Odontoiatrici	75
	Altri Servizi di Assistenza Sanitaria	50
	Totale	126
Servizi di Assistenza Sociale Residenziale	Strutture di Assistenza Residenziale per Persone Affette da Ritardi Mentali, Disturbi Mentali o Che Abusano di Sostanze Stupefacenti	2
	Totale	2
Assistenza Sociale non Residenziale	Assistenza Sociale non Residenziale per Anziani e Disabili	1
	Altre Attività di Assistenza Sociale non Residenziale	6
	Totale	7

Tavola 3.49 - Attività Artistiche , Sportive , di Intrattenimento e Divertimento: Imprese per Forma Giuridica

	2020	2021	2022													
			2021											2022		
			Dic	Gen	Feb	Mar	Apr	Mag	Giu	Lug	Ago	Set	Ott		Nov	Dic
Società	48	50	50	55	56	56	55	54	54	53	55	56	56	56	56	56
Imprese Individuali	4	4	4	4	4	5	5	5	5	5	5	5	5	5	5	5
Attività libero professionali	37	33	33	34	35	37	37	37	36	38	38	36	37	38	38	38
Enti Vari	74	74	74	74	74	74	74	74	73	73	73	73	74	74	74	74
Cooperative	.	1	1	1	1	1	1	1	1	1	1	2	2	2	2	2
Totale	163	162	162	168	170	173	172	171	170	170	172	172	174	175	175	175

Tavola 3.50 - Attività Artistiche , Sportive , di Intrattenimento e Divertimento: Dipendenti per forma giuridica

	2020	2021	2022													
	media	media	2021											media		
			Dic	Gen	Feb	Mar	Apr	Mag	Giu	Lug	Ago	Set	Ott	Nov	Dic	
Società	169	154	154	156	153	163	167	163	164	166	168	166	170	167	171	164
Imprese Individuali	1	1	1	1	1	1	1	1	1	1	1	1	1	1	1	1
Attività libero professionali	3	4	3	4	5	6	5	4	4	5	5	5	5	6	4	5
Enti Vari	23	21	20	21	18	20	18	17	19	24	27	25	24	24	23	22
Totale Generale	196	180	178	182	177	190	191	185	188	196	201	197	200	198	199	192

Tavola 3.51 - Attività Artistiche , Sportive , di Intrattenimento e Divertimento: attività per sezione , divisione e gruppo (Dicembre 2022)

		Attività Prevalenti
Attività Creative, Artistiche e di Intrattenimento	Attività Creative, Artistiche e di Intrattenimento	41
	Totale	41
Attività di Biblioteche, Archivi, Musei ed Altre Attività Culturali	Attività di Biblioteche, Archivi, Musei ed Altre Attività Culturali	6
	Totale	6
Attività Riguardanti Le Lotterie, Le Scommesse, Le Case da Gioco	Attività Riguardanti Le Lotterie, Le Scommesse, Le Case da Gioco	4
	Totale	4
Attività Sportive, di Intrattenimento e di Divertimento	Attività Sportive	116
	Attività Ricreative e di Divertimento	15
	Totale	131

Tavola 3.52 - Altre Attività di Servizi: Imprese per Forma Giuridica

	2020		2021		2022												
			2021		2022												
			Dic	Gen	Feb	Mar	Apr	Mag	Giu	Lug	Ago	Set	Ott	Nov	Dic		
Società	50	52	52	53	53	53	53	53	53	53	52	52	52	54	54	53	53
Imprese Individuali	103	95	95	98	98	98	98	99	98	96	96	97	96	95	90	90	90
Attività libero professionali	5	5	5	5	5	5	5	5	5	5	5	7	7	9	10	10	10
Cooperative	12	11	11	11	11	11	11	11	11	11	11	11	11	11	11	11	11
Enti Vari	371	365	365	364	364	364	364	363	363	362	362	361	360	359	359	359	359
Stabili Organizzazioni	2	2	2	2	2	2	2	2	2	2	2	2	2	2	2	2	2
Totale	543	530	530	533	533	533	533	533	533	532	528	528	530	530	530	525	525

Tavola 3.53 - Altre Attività di Servizi: Dipendenti per forma giuridica

	2020		2021		2022												
	media		media		media												
			Dic	Gen	Feb	Mar	Apr	Mag	Giu	Lug	Ago	Set	Ott	Nov	Dic		
Società	225	225	219	216	217	225	231	237	253	257	259	233	225	227	227	234	234
Imprese Individuali	125	124	132	126	129	130	133	131	132	141	136	134	131	135	135	134	134
Attività libero professionali	1	2	3	3	3	3	3	3	3	3	3	3	3	3	3	3	3
Enti Vari	90	83	82	80	79	85	86	84	82	85	85	83	82	82	79	83	83
Stabili Organizzazioni	3	3	3	3	3	3	3	3	3	3	3	3	2	2	3	3	3
Altre	.	1	1	1	1	1	1	1	1	1	1	1	1	.	.	1	1
Totale Generale	444	438	440	429	432	447	457	459	474	490	487	457	444	449	447	458	458

Tavola 3.54 - Altre Attività di Servizi: attività per sezione , divisione e gruppo (Dicembre 2022)

	Attività Prevalenti
Attività di Organizzazioni Associate	
Attività di Organizzazioni Economiche, di Datori di Lavoro e Professionali	22
Attività dei Sindacati di Lavoratori Dipendenti	6
Attività di Altre Organizzazioni Associate	347
Totale	375
Riparazione di Computer e di Beni per Uso Personale e per la Casa	
Riparazione di Computer e di Apparecchiature per Le Comunicazioni	5
Riparazione di Beni per Uso Personale e per la Casa	12
Totale	17
Altre Attività di Servizi per la Persona	
Altre Attività di Servizi per la Persona	131
Totale	131
Totale Generale	523

Tavola 3.55 - Organizzazioni ed Organismi Extraterritoriali: Imprese per Forma Giuridica

	2020		2021		2022											
			2021				2022									
			Dic	Gen	Feb	Mar	Apr	Mag	Giu	Lug	Ago	Set	Ott	Nov	Dic	
Attività libero professionali	1	1	1	1	1	1	1	1	1	1	1	1	1	1	1	
Enti Vari	1	1	1	1	1	1	1	1	1	1	1	1	1	1	1	
Totale	2	2	2	2	2	2	2	2	2	2	2	2	2	2	2	

Tavola 3.56 - Organizzazioni ed Organismi Extraterritoriali: Dipendenti per forma giuridica**Tavola 3.57 - Organizzazioni ed Organismi Extraterritoriali: attività per sezione , divisione e gruppo (Dicembre 2022)**

		Attività Prevalenti
Organizzazioni ed Organismi Extraterritoriali	Organizzazioni ed Organismi Extraterritoriali	4
	Totale	4
Totale Generale		4

Tavola 3.58-Imprese per Castello e sezione di attività economica (Dicembre 2022)

	San Marino	Acquaviva	Borgo Maggiore	Chiesanuova	Domagnano	Faetano	Fiorentino	Montegiardino	Serravalle	Non Specificato	Totale
Agricoltura, Silvicoltura e Pesca	4	3	12	1	6	6	4	7	16	.	59
Attività Manifatturiere	10	84	34	19	26	28	22	1	263	.	487
Fornitura di Acqua; Reti Fognarie, Attività di Gestione dei Rifiuti e Risanamento	.	.	2	1	4	.	7
Costruzioni	21	24	75	12	36	11	29	13	153	.	374
Commercio all'ingrosso e al Dettaglio; Riparazione di Autoveicoli e Motocicli	186	48	123	9	95	16	42	8	583	.	1.110
Trasporto e Magazzinaggio	4	7	19	1	3	4	9	1	70	.	118
Attività dei Servizi di Alloggio e di Ristorazione	62	9	36	4	18	3	6	2	51	.	191
Servizi di Informazione e Comunicazione	16	10	27	2	21	2	3	1	127	.	209
Attività Finanziarie e Assicurative	8	2	13	.	7	2	2	1	56	.	91
Attività Immobiliari	15	12	40	5	34	5	8	2	177	.	298
Attività Professionali, Scientifiche e Tecniche	91	49	218	12	130	10	32	1	475	.	1.018
Noleggio, Agenzie di Viaggio, Servizi di Supporto alle Imprese	13	5	21	4	14	6	9	1	117	.	190
Amministrazione Pubblica e Difesa; Assicurazione Sociale Obbligatoria	2	2
Istruzione	3	3	11	.	6	.	2	.	31	.	56
Sanità e Assistenza Sociale	8	7	35	2	14	3	7	.	61	.	137
Attività Artistiche, Sportive, di Intrattenimento e Divertimento	24	9	27	2	19	4	12	2	76	.	175
Altre Attività di Servizi	91	13	147	9	69	16	22	14	143	1	525
Organizzazioni ed Organismi Extraterritoriali	1	.	.	.	1	2
Totale Generale	557	285	840	83	501	116	209	54	2.403	1	5.049

Tavola 3.59 - Imprese per sezione e fasce di dipendenti (Dicembre 2022)

	0	1-9	10-19	20-49	50-74	75-99	Oltre 100	Totale
<i>Agricoltura, Silvicoltura e Pesca</i>	40	19	59
<i>Attività Manifatturiere</i>	101	248	66	45	11	7	9	487
<i>Fornitura di Acqua; Reti Fognarie, Attività di Gestione dei Rifiuti e Risanamento</i>	.	3	2	2	.	.	.	7
<i>Costruzioni</i>	174	174	23	3	.	.	.	374
<i>Commercio all'ingrosso e al Dettaglio; Riparazione di Autoveicoli e Motocicli</i>	350	712	32	11	2	3	.	1.110
<i>Trasporto e Magazzinaggio</i>	35	70	7	4	1	1	.	118
<i>Attività dei Servizi di Alloggio e di Ristorazione</i>	32	133	20	5	.	1	.	191
<i>Servizi di Informazione e Comunicazione</i>	100	88	13	3	3	1	1	209
<i>Attività Finanziarie e Assicuratrici</i>	50	32	2	2	1	1	3	91
<i>Attività Immobiliari</i>	249	48	1	298
<i>Attività Professionali, Scientifiche e Tecniche</i>	632	371	10	5	.	.	.	1.018
<i>Noleggio, Agenzie di Viaggio, Servizi di Supporto alle Imprese</i>	74	100	10	5	.	.	1	190
<i>Amministrazione Pubblica e Difesa; Assicurazione Sociale Obbligatoria</i>	1	1	2
<i>Istruzione</i>	33	23	56
<i>Sanità e Assistenza Sociale</i>	83	50	3	1	.	.	.	137
<i>Attività Artistiche, Sportive, di Intrattenimento e Divertimento</i>	130	42	2	.	.	1	.	175
<i>Altre Attività di Servizi</i>	407	113	4	.	1	.	.	525
<i>Attività di Famiglie e Convivenze Come Datori di Lavoro per Personale Domestico; Produzione di Beni e Servizi Indifferenziati per Uso Proprio da Parte di Famiglie e Convivenze</i>
<i>Organizzazioni ed Organismi Extraterritoriali</i>	2	2
Totale	2.493	2.227	195	86	19	15	14	5.049

Glossario

ADDETTO

La persona dipendente e indipendente occupata (a tempo pieno o a part time) presso le unità economiche ubicate nel territorio della Repubblica di San Marino, anche se temporaneamente assenti per ferie, malattia, aspettativa, cassa integrazione guadagni ecc..

ATTIVITA' ECONOMICA

Il risultato di una combinazione di differenti risorse, quali attrezzature, lavoro, tecniche di lavorazione, prodotti che dà luogo alla produzione di specifici beni o servizi.

ATTIVITA' PREVALENTE

Attività caratteristica svolta in modo prevalente dall'impresa, secondo la dichiarazione effettuata dall'impresa stessa, alla quale viene attribuita la classificazione statistica.

CLASSIFICAZIONE DELLE ATTIVITA' ECONOMICHE

La classificazione statistica ATECO 2002 distingue ed aggrega le attività di produzione secondo l'attività da esse svolte e finalizzate alla elaborazione di statistiche di tipo macroeconomico, aventi per oggetto i fenomeni relativi alla partecipazione di tali unità ai processi economici. La sezione "Commercio" è suddivisa in base alle tabelle di cui alla Legge 25/07/2000 n.65.

CODICE OPERATORE ECONOMICO

Codice identificativo dell'impresa

IMPRESA

L'organizzazione di un'attività economica esercitata con carattere professionale per la produzione di beni o per la prestazione di servizi destinabili alla vendita. L'attività di impresa può essere esercitata da persone fisiche o persone giuridiche. Ad ogni impresa corrisponde un Codice Operatore Economico univoco.

4 - Turismo

**Tavola 4.1 - Arrivi e Presenze negli esercizi alberghieri e negli esercizi complementari
(I dati sono stimati sulla base delle comunicazioni degli operatori economici)**

		2021													2022	
			2021		2022											
			Dic	Gen	Feb	Mar	Apr	Mag	Giu	Lug	Ago	Set	Ott	Nov	Dic	
Arrivi Italiani	Alberghieri	56.827	5.031	3.065	3.809	3.868	5.435	4.029	4.852	4.951	7.950	4.107	4.557	3.794	5.001	55.418
	Extralberghieri	9.711	523	270	269	459	961	640	1.142	1.272	2.360	1.208	1.158	739	928	11.406
	Totale	66.538	5.554	3.335	4.078	4.327	6.396	4.669	5.994	6.223	10.310	5.315	5.715	4.533	5.929	66.824
Presenze Italiani	Alberghieri	94.952	8.427	4.995	6.131	6.435	8.689	6.517	8.013	7.801	12.760	6.863	7.542	6.631	8.665	91.042
	Extralberghieri	25.886	1.197	622	677	935	1.823	1.570	3.240	3.971	7.724	2.750	2.432	1.533	2.395	29.672
	Totale	120.838	9.624	5.617	6.808	7.370	10.512	8.087	11.253	11.772	20.484	9.613	9.974	8.164	11.060	120.714
Media dei giorni - Italiani	Alberghieri	1,69	1,68	1,63	1,61	1,66	1,60	1,62	1,65	1,58	1,61	1,67	1,66	1,75	1,73	1,65
	Extralberghieri	2,35	2,29	2,30	2,52	2,04	1,90	2,45	2,84	3,12	3,27	2,28	2,10	2,07	2,58	2,46
	Totale	1,78	1,73	1,68	1,67	1,70	1,64	1,73	1,88	1,89	1,99	1,81	1,75	1,80	1,87	1,78
Arrivi Stranieri	Alberghieri	19.832	830	501	719	1.208	2.352	3.062	3.649	5.296	4.454	3.948	3.036	1.351	1.262	30.838
	Extralberghieri	7.750	140	38	78	295	733	1.234	1.539	2.331	2.206	1.731	1.301	312	222	12.020
	Totale	27.582	970	539	797	1.503	3.085	4.296	5.188	7.627	6.660	5.679	4.337	1.663	1.484	42.858
Presenze Stranieri	Alberghieri	34.938	1.321	788	1.215	1.885	3.438	4.574	5.453	9.117	6.473	5.925	5.100	1.974	1.951	47.893
	Extralberghieri	25.748	331	74	156	626	1.492	3.034	3.681	8.990	7.821	3.886	3.028	581	430	33.799
	Totale	60.686	1.652	862	1.371	2.511	4.930	7.608	9.134	18.107	14.294	9.811	8.128	2.555	2.381	81.692
Media dei giorni - Stranieri	Alberghieri	2,07	1,59	1,57	1,69	1,56	1,46	1,49	1,49	1,72	1,45	1,50	1,68	1,46	1,55	1,55
	Extralberghieri	2,55	2,36	1,95	2,00	2,12	2,04	2,46	2,39	3,86	3,55	2,24	2,33	1,86	1,94	2,39
	Totale	2,25	1,70	1,60	1,72	1,67	1,60	1,77	1,76	2,37	2,15	1,73	1,87	1,54	1,60	1,78
Totale Arrivi	Alberghieri	76.659	5.861	3.566	4.528	5.076	7.787	7.091	8.501	10.247	12.404	8.055	7.593	5.145	6.263	86.256
	Extralberghieri	17.461	663	308	347	754	1.694	1.874	2.681	3.603	4.566	2.939	2.459	1.051	1.150	23.426
	Totale	94.120	6.524	3.874	4.875	5.830	9.481	8.965	11.182	13.850	16.970	10.994	10.052	6.196	7.413	109.682
Totale Presenze	Alberghieri	129.890	9.748	5.783	7.346	8.320	12.127	11.091	13.466	16.918	19.233	12.788	12.642	8.605	10.616	138.935
	Extralberghieri	51.634	1.528	696	833	1.561	3.315	4.604	6.921	12.961	15.545	6.636	5.460	2.114	2.825	63.471
	Totale	181.524	11.276	6.479	8.179	9.881	15.442	15.695	20.387	29.879	34.778	19.424	18.102	10.719	13.441	202.406
Media dei giorni Totali	Alberghieri	1,73	1,66	1,62	1,62	1,64	1,56	1,56	1,58	1,65	1,55	1,59	1,66	1,67	1,70	1,62
	Extralberghieri	2,44	2,30	2,26	2,40	2,07	1,96	2,46	2,58	3,60	3,40	2,26	2,22	2,01	2,46	2,47
	Totale	1,87	1,73	1,67	1,68	1,69	1,63	1,75	1,82	2,16	2,05	1,77	1,80	1,73	1,81	1,80
Presenze Posto Letto	Alberghieri	7,40	6,66	3,93	4,99	5,65	8,24	7,53	9,15	11,49	13,07	8,69	8,59	5,85	7,21	7,87
	Extralberghieri	6,12	2,17	0,97	1,16	2,17	4,60	6,39	9,61	18,00	21,59	9,22	7,58	2,94	3,92	7,35
	Totale	6,98	5,21	2,96	3,73	4,51	7,04	7,16	9,30	13,63	15,87	8,86	8,26	4,89	6,13	7,70

Tavola 4.2 - Arrivi nelle strutture ricettive suddivisi per le principali nazioni di provenienza

		2021														2022	
		2021							2022								
		Dic	Gen	Feb	Mar	Apr	Mag	Giu	Lug	Ago	Set	Ott	Nov	Dic			
Europa	Italia	65.324	5.522	3.310	4.053	4.242	6.260	4.627	5.894	6.170	10.265	5.229	5.681	4.493	5.906	66.130	
	Germania	6.477	112	62	106	222	646	1.004	1.185	982	1.397	1.420	875	192	100	8.191	
	Olanda	2.334	11	4	12	27	118	356	406	825	852	378	99	30	21	3.128	
	Svizzera	1.631	38	31	26	60	175	231	256	485	288	330	276	65	38	2.261	
	Francia	1.617	77	12	41	63	130	239	147	518	649	305	174	47	80	2.405	
	Totale	77.383	5.760	3.419	4.238	4.614	7.329	6.457	7.888	8.980	13.451	7.662	7.105	4.827	6.145	82.115	
Extra Europa	U.S.A.	1.413	120	59	63	155	253	411	481	420	239	450	518	222	165	3.436	
	Brasile	197	14	14	15	24	27	96	65	97	77	84	80	52	71	702	
	Argentina	158	9	10	9	9	19	48	28	27	36	39	51	16	8	300	
	Canada	157	13	4	7	16	23	54	62	80	52	88	104	31	12	533	
	Australia	64	4	6	8	16	8	29	53	50	61	99	72	22	31	455	
	Totale	1.989	160	93	102	220	330	638	689	674	465	760	825	343	287	5.426	
Totale principali nazioni	79.372	5.920	3.512	4.340	4.834	7.659	7.095	8.577	9.654	13.916	8.422	7.930	5.170	6.432	87.541		

Tavola 4.3 - Afflusso Turistico *

		2021														2022	
		2021							2022								
		Dic	Gen	Feb	Mar	Apr	Mag	Giu	Lug	Ago	Set	Ott	Nov	Dic			
Numero Auto	419.587	30.824	27.645	22.933	25.238	42.406	37.200	54.295	76.127	121.455	55.914	41.863	28.010	40.671	573.757		
Visitatori su Auto	1.258.761	92.472	82.935	68.799	75.714	127.218	111.600	162.885	228.381	364.365	167.742	125.589	84.030	122.013	1.721.271		
Numero Pullman e Corriere	2.117	162	40	8	53	280	572	716	777	729	599	382	119	242	4.517		
Visitatori su Pullman e Corriere	95.265	7.290	1.800	360	2.385	12.600	25.740	32.220	34.965	32.805	26.955	17.190	5.355	10.890	203.265		
Totale	1.354.026	99.762	84.735	69.159	78.099	139.818	137.340	195.105	263.346	397.170	194.697	142.779	89.385	132.903	1.924.536		

Glossario

AFFLUSSO TURISTICO

Il numero complessivo di visitatori giornalieri e di turisti che trascorrono almeno una notte nella Repubblica di San Marino nel periodo considerato.

ARRIVI NEGLI ESERCIZI ALBERGHIERI

Il numero di clienti, stranieri, ospitati negli esercizi ricettivi (alberghieri o complementari) nel periodo considerati.

ESERCIZI ALBERGHIERI

La categoria comprende tutti gli alberghi da 1 a 4 stelle.

ESERCIZI EXTRA-ALBERGHIERI

La categoria comprende gli affittacamere, i campeggi e gli istituti religiosi.

PRESENZE NEGLI ESERCIZI ALBERGHIERI

Il numero delle notti trascorse dai clienti negli esercizi ricettivi nel periodo considerato.

(*)

Dato non elaborato per i mesi di febbraio e marzo 2022 a causa della migrazione dal vecchio al nuovo software di gestione dei parcheggi. I dati riferiti ai suddetti mesi saranno presenti sul prossimo bollettino.

5 - Trasporti

Tavola 5.1 - Movimento veicoli secondo la categoria

			2021		2022												2022				
					2021						2022										
					Dic	Gen	Feb	Mar	Apr	Mag	Giu	Lug	Ago	Set	Ott	Nov	Dic	A	B		
			A	B																	
Mezzi di locomozione	2 ruote	Ciclomotori	80	3.303	7	2	5	3	6	7	9	8	4	6	8	4	3	65	3.297		
		Motoveicoli	497	8.223	20	22	45	38	49	73	72	53	37	36	27	28	22	502	8.389		
	Totale	577	11.526	27	24	50	41	55	80	81	61	41	42	35	32	25	567	11.686			
4 ruote	Autoveicoli		2.020	34.565	207	108	163	205	164	164	199	181	146	162	170	186	171	2.019	34.466		
		Totale	2.020	34.565	207	108	163	205	164	164	199	181	146	162	170	186	171	2.019	34.466		
	Totale	2.597	46.091	234	132	213	246	219	244	280	242	187	204	205	218	196	2.586	46.152			
Mezzi di lavoro		Autobus	12	65	1	1	.	.	2	2	.	1	6	64		
		Motocarri	1	110	1	.	.	.	1	.	1	3	111		
		Autocarri	151	3.977	20	6	22	16	11	14	14	14	18	12	8	15	14	164	3.974		
		Rimorchi	44	1.616	.	5	8	4	4	1	9	2	4	3	4	5	3	52	1.644		
		Macchine Agricole	36	1.172	1	1	6	3	4	2	1	2	4	3	.	1	3	30	1.188		
		Altri	1	11	10	
		Macchine Operatrici	.	14	14	
Totale	245	6.965	22	12	36	23	19	17	26	18	26	20	15	21	22	255	7.005				
Totale	245	6.965	22	12	36	23	19	17	26	18	26	20	15	21	22	255	7.005				
Totale Generale	2.842	53.056	256	144	249	269	238	261	306	260	213	224	220	239	218	2.841	53.157				

A= Totale immatricolazioni nell'anno di riferimento

B= Veicoli immatricolati e circolanti al 31/12 dell'anno di riferimento

C= Veicoli immatricolati e circolanti alla fine del mese di riferimento

Tavola 5.2 Movimento patenti di guida

		2020	2021	2022												2022	
				2021						2022							
				Dic	Gen	Feb	Mar	Apr	Mag	Giu	Lug	Ago	Set	Ott	Nov	Dic	
Rilascio	M	216	189	14	12	16	17	11	15	21	13	13	17	15	17	8	175
	F	181	189	10	14	20	14	11	11	13	17	14	22	25	15	15	191
	Totale	397	378	24	26	36	31	22	26	34	30	27	39	40	32	23	366
Conversione	M	105	124	13	9	6	11	10	14	23	10	8	9	7	15	11	133
	F	107	102	9	3	6	13	11	8	10	3	3	8	8	12	10	95
	Totale	212	226	22	12	12	24	21	22	33	13	11	17	15	27	21	228

Numero patenti in corso di validità	26.402	26.657	26.657	26.637	26.674	26.695	26.686	26.706	26.747	26.770	26.793	26.822	26.862	26.898	26.914	26.914
-------------------------------------	--------	--------	--------	--------	--------	--------	--------	--------	--------	--------	--------	--------	--------	--------	--------	--------

Tavola 5.3 - Immatricolazioni di autoveicoli nuovi per marca

	2020		2021		2022												2022			
	Gasolio	Totali	Gasolio	Totali	2021												Gasolio	Totali		
					Dic	Gen	Feb	Mar	Apr	Mag	Giu	Lug	Ago	Set	Ott	Nov			Dic	
Abarth	.	.	.	3	1	.	.	1	1	.	.	.	2
Alfa Romeo	6	7	8	11	1	.	.	.	1	1	.	.	.	1	.	1	1	1	3	5
Aston Martin	1	1
Audi	45	107	44	119	18	12	9	14	10	7	12	9	10	8	7	8	6	31	112	
Bmw	26	30	12	34	3	1	2	3	4	4	4	2	2	3	2	4	1	18	32	
Chevrolet	1	.	.	1	
Citroën	3	14	8	17	.	.	1	1	1	.	.	.	2	1	2	1	.	3	9	
Corvette	1	1	
Cupra	.	.	2	7	.	.	.	1	1	.	.	.	1	.	1	1	.	.	5	
Dacia	15	30	13	22	1	3	4	2	.	1	5	.	6	3	1	3	1	9	29	
Dr Motor	.	1	.	3	2	.	2	3	1	2	.	1	9	
Ds	.	1	1	.	.	.	1	
Ferrari	1	2	.	1	1	1	2	
Fiat	17	49	16	40	5	2	3	3	.	1	1	2	4	5	6	3	4	7	34	
Ford	23	32	18	28	3	1	3	1	3	.	.	2	2	2	1	1	4	10	20	
Honda	.	2	1	8	1	1	2	.	1	.	.	1	.	3	1	.	1	1	10	
Hyundai	.	7	.	12	2	.	1	.	.	.	4	1	1	2	.	3	1	1	13	
Infiniti	1	1	
Jaguar	2	2	.	2	1	2	1	.	.	4	.	.	.	8	
Jeep	12	14	11	22	4	4	3	4	4	2	3	5	2	.	2	5	2	9	36	
Kia	4	12	.	8	.	.	.	1	1	.	1	3	2	3	.	.	1	1	12	
Lamborghini	.	1	.	2	1	1	
Lancia	.	7	.	8	.	.	1	1	.	1	1	.	1	2	5	
Land Rover	4	16	.	5	1	2	1	2	.	2	1	.	1	8	
Lexus	.	.	.	2	.	.	.	1	.	1	1	.	3	
Mahindra	.	2	.	2	
Maserati	.	.	2	2	1	.	1	1	.	.	1	3	
Mazda	2	12	5	13	.	.	1	1	2	1	.	.	.	1	3	.	3	2	12	
Mercedes-Benz	23	25	16	32	2	1	5	1	5	4	1	2	1	.	1	1	2	11	24	
Mg	.	.	.	1	1	.	.	1	1	
Mini	4	12	6	17	7	2	1	1	1	1	1	1	1	1	8	
Mitsubishi	.	1	1	3	
Nissan	7	11	1	6	.	1	1	.	.	.	1	.	1	.	1	1	.	2	6	
Opel	16	30	21	40	4	.	3	2	4	3	4	1	3	2	.	1	1	13	24	
Peugeot	16	31	13	18	2	1	4	.	4	.	1	1	2	1	.	.	1	12	15	
Porsche	1	22	.	21	4	1	.	2	2	1	3	2	1	.	3	2	4	2	21	
Renault	29	38	12	27	.	1	1	3	1	.	1	.	.	.	2	.	2	.	11	
Saic	1	.	.	.	1	
Seat	4	11	3	14	2	1	1	.	1	.	.	1	.	.	.	1	1	2	6	
Skoda	16	32	19	33	1	5	4	6	1	3	3	1	3	3	1	4	7	15	41	
Smart	.	8	.	6	2	.	.	.	2	
Subaru	1	5	.	6	.	2	.	1	.	1	1	2	.	.	7	
Suzuki	.	109	.	78	7	6	6	.	13	9	3	3	5	5	6	5	7	.	68	
Tesla	.	4	.	4	2	3	.	.	1	.	.	1	.	5	
Toyota	1	30	3	45	2	.	3	4	6	4	4	7	7	6	5	4	2	1	52	
Volkswagen	54	118	62	128	14	4	7	15	9	13	13	10	11	11	13	6	9	48	121	
Volvo	2	10	5	21	1	.	1	1	.	1	1	1	.	.	.	2	.	.	7	
~altre Marche	11	16	17	18	.	.	.	1	.	1	4	2	1	1	2	.	1	9	13	
Totale	345	861	319	889	91	51	71	75	75	63	77	61	70	66	73	59	67	216	808	

Tavola 5.4 - Immatricolazioni di autoveicoli usati per marca

	2020		2021		2022														2022	
	Gasolio	Totali	Gasolio	Totali	2021	2022			Apr	Mag	Giu	Lug	Ago	Set	Ott	Nov	Dic	Gasolio	Totali	
					Dic	Gen	Feb	Mar												
Abarth	.	5	.	4	
Alfa Romeo	11	21	22	31	4	3	2	1	2	1	.	2	2	.	.	2	.	7	15	
Aston Martin	.	.	.	1	
Audi	123	171	116	184	17	9	15	23	11	17	17	23	18	24	16	22	30	111	225	
Autobianchi	.	1	
Bentley	.	1	.	1	
Bmw	46	63	55	84	10	6	14	15	10	10	8	13	10	8	10	11	9	73	124	
Cadillac	1	.	.	.	1	1	
Chevrolet	.	1	.	2	1	1	1	
Chrysler	.	.	.	1	1	.	1	2	
Citroën	6	15	11	21	3	2	1	1	1	1	1	1	2	3	4	2	2	8	20	
Cupra	.	.	.	3	2	.	1	1	1	1	.	.	.	2	.	1	.	7	7	
Dacia	13	14	3	5	1	.	1	1	.	.	1	1	2	5	
Daewoo	.	.	.	1	
Daihatsu	.	2	.	2	
Dodge	1	1	1	1	1	
Ferrari	.	5	.	3	1	.	1	1	.	2	1	1	.	1	.	1	.	8	8	
Fiat	27	90	34	102	9	4	4	9	4	8	7	5	4	3	8	9	11	21	76	
Ford	17	22	15	29	3	1	2	5	3	2	5	3	1	1	1	.	.	18	25	
Honda	1	7	2	7	1	1	2	1	1	1	.	1	.	3	7	
Hyundai	4	7	2	6	.	.	.	2	1	2	1	3	.	3	9	
Infiniti	1	1	
Iveco	1	.	.	.	1	1	
Jaguar	10	10	7	9	1	.	1	1	1	2	1	.	6	6	
Jeep	52	57	38	45	5	2	4	10	3	4	5	6	2	1	2	6	2	26	47	
Kia	2	2	2	3	.	1	.	.	.	1	1	.	4	4	
Lamborghini	.	3	.	2	
Lancia	1	6	1	6	.	.	1	.	1	.	1	1	1	1	1	1	.	3	8	
Land Rover	19	23	27	35	5	2	3	3	2	.	3	4	4	2	6	6	1	25	36	
Lexus	.	1	.	1	1	
Lotus	.	2	
Maserati	2	5	1	4	1	.	.	2	.	2	1	.	1	.	.	1	1	3	8	
Mazda	1	1	.	2	.	.	1	1	1	1	1	1	2	5	
McLaren	.	.	.	1	1	
Mercedel-Benz	1	.	.	.	1	1	
Mercedes-Benz	45	62	54	70	6	3	5	8	5	4	4	8	7	6	6	2	3	36	61	
Mg	.	.	.	1	1	1	.	.	1	
Mini	16	25	18	37	4	1	2	3	4	3	4	2	1	2	3	4	2	13	31	
Mitsubishi	4	5	1	2	1	1	.	.	1	2	
Nissan	9	10	10	16	.	1	2	2	2	.	3	1	.	1	1	.	1	6	14	
Opel	9	18	8	15	.	.	2	2	2	3	5	2	1	1	1	.	4	9	23	
Peugeot	9	18	11	16	2	1	1	.	.	1	.	3	2	2	2	1	1	8	14	
Porsche	5	32	10	31	4	5	2	3	4	4	2	1	2	1	3	5	3	5	35	
Renault	11	17	17	26	1	1	1	4	3	.	3	5	.	5	1	1	2	13	26	
Saab	.	.	.	1	
Seat	.	.	3	3	.	.	1	1	.	2	.	.	1	2	.	.	.	4	7	
Skoda	.	.	3	7	1	.	.	.	1	.	1	.	1	.	1	.	.	6	6	
Smart	.	15	.	22	2	1	2	7	2	.	3	.	3	2	.	3	3	3	26	
Ssangyong	.	.	3	3	1	
Subaru	1	11	.	4	.	.	2	1	1	.	1	2	.	.	2	1	.	1	10	
Suzuki	3	19	4	39	6	1	4	2	1	3	4	2	3	6	5	9	1	3	41	
Tesla	.	.	.	1	1	.	.	.	1	
Toyota	2	10	3	13	2	3	2	1	3	2	6	2	.	2	2	4	1	8	28	
Volkswagen	140	181	151	193	16	7	15	18	17	20	25	21	7	13	16	20	24	132	203	
Volvo	5	7	7	9	3	1	1	1	1	1	3	1	1	.	.	1	.	10	11	
~altre Marche	18	21	27	27	3	2	1	2	2	4	5	5	1	.	2	5	.	25	29	
Totale	614	988	666	1.131	116	57	92	130	89	101	122	120	76	96	97	127	104	603	1.211	

Tavola 5.5 - Immatricolazioni di autoveicoli per cilindrata

		2020		2021		2022												2022			
						2021		2022													
						Dic	Gen	Feb	Mar	Apr	Mag	Giu	Lug	Ago	Set	Ott	Nov	Dic			
		Gasolio	Totali	Gasolio	Totali															Gasolio	Totali
Nuove	fino a 500 cc	.	10	.	26	9	2	.	6	5	3	5	1	3	2	3	2	4	.	36	
	da 501 a 900 cc	.	12	.	4	2	.	5	2	3	.	12	
	da 901 a 1250 cc	7	255	10	204	16	15	20	18	18	10	17	10	15	12	13	18	16	4	182	
	da 1251 a 1650 cc	138	258	106	300	33	18	25	26	30	22	25	29	28	30	21	15	15	71	284	
	Da 1651 a 2000 cc	166	247	165	268	25	12	21	13	17	21	20	12	17	19	21	12	21	117	206	
	Oltre 2000 cc	34	79	38	87	8	4	5	12	5	7	10	9	5	3	10	10	8	24	88	
	Totale	345	861	319	889	91	51	71	75	75	63	77	61	70	66	73	59	67	216	808	
Usate	fino a 500 cc	.	4	.	19	4	.	1	2	1	1	.	2	.	2	2	2	.	15		
	da 501 a 900 cc	.	35	.	25	.	1	1	4	4	.	2	2	3	.	.	1	2	3	20	
	da 901 a 1250 cc	9	104	22	133	14	7	9	12	16	12	23	17	13	16	13	14	20	19	172	
	da 1251 a 1650 cc	222	323	174	305	18	14	24	36	15	22	32	29	14	24	23	37	29	122	299	
	Da 1651 a 2000 cc	282	360	350	453	50	20	37	50	40	43	49	43	29	41	36	45	34	329	467	
	Oltre 2000 cc	101	162	120	196	30	15	20	26	13	23	16	27	17	13	23	28	17	130	238	
	Totale	614	988	666	1.131	116	57	92	130	89	101	122	120	76	96	97	127	104	603	1.211	
	fino a 500 cc	.	14	.	45	13	2	1	8	6	4	5	3	3	4	5	4	6	.	51	
	da 501 a 900 cc	.	47	.	29	.	1	1	4	4	.	2	2	5	.	5	3	5	3	32	
	da 901 a 1250 cc	16	359	32	337	30	22	29	30	34	22	40	27	28	28	26	32	36	23	354	
Totale Generale	da 1251 a 1650 cc	360	581	280	605	51	32	49	62	45	44	57	58	42	54	44	52	44	193	583	
	Da 1651 a 2000 cc	448	607	515	721	75	32	58	63	57	64	69	55	46	60	57	57	55	446	673	
	Oltre 2000 cc	135	241	158	283	38	19	25	38	18	30	26	36	22	16	33	38	25	154	326	
	Totale	959	1.849	985	2.020	207	108	163	205	164	164	199	181	146	162	170	186	171	819	2.019	

Tavola 5.6 - Veicoli circolanti per categoria ed età dalla prima immatricolazione (Dicembre 2022)

		Da 3 a 5 anni	Da 11 a 20 anni	Meno di 1 anno	Da 1 a 2 anni	Da 6 a 10 anni	Oltre 20 anni	Non definito	Totale		
Mezzi di lavoro		1	1	2	
	Autocarri	373	1.742	71	159	482	1.147	.	.	3.974	
	Autobus	11	28	6	10	4	5	.	.	64	
	Motocarri	3	22	.	2	6	78	.	.	111	
	Macchine Agricole	46	290	9	32	118	692	1	.	1.188	
	Rimorchi	88	499	28	51	151	823	4	.	1.644	
	Macchine Operatrici	.	11	.	.	.	3	.	.	14	
	Altri	1	3	.	.	2	2	.	.	8	
Totale	523	2.596	114	254	763	2.750	5	5	7.005		
Totale	523	2.596	114	254	763	2.750	5	5	7.005		
Mezzi di locomozione	2 ruote	Motoveicoli	685	3.395	346	540	1.072	2.349	1	1	8.389
		Ciclomotori	93	936	26	55	240	1.947	.	.	3.297
	Totale	778	4.331	372	595	1.312	4.296	1	1	11.686	
4 ruote	Autoveicoli	5.588	12.126	800	2.730	7.744	5.476	.	2	34.466	
Totale	5.588	12.126	800	2.730	7.744	5.476	5.476	2	34.466		
Totale	6.366	16.457	1.172	3.325	9.056	9.772	1	3	46.152		
Totale Generale	6.889	19.053	1.286	3.579	9.819	12.522	6	3	53.157		

Tavola 5.7 - Immatricolazioni di autoveicoli per tipo di combustibile

	2020	2021	2022												2022	
			2021						2022							
			Dic	Gen	Feb	Mar	Apr	Mag	Giu	Lug	Ago	Set	Ott	Nov		Dic
Benzina	569	567	58	35	47	65	57	42	60	55	46	44	50	61	56	618
Gasolio	959	985	91	47	68	90	55	66	80	83	58	70	71	71	60	819
GPL	9	8	.	1	2	2	.	2	1	1	1	.	2	.	1	13
Metano	35	20	1	1	1	5	3	6	2	2	1	3	2	3	1	30
Benzina + Altro combustibile	35	33	5	2	7	5	3	2	10	3	3	3	1	6	2	47
Elettrico o Ibrido	242	407	52	22	38	38	46	46	46	37	37	42	44	45	51	492
Totale	1.849	2.020	207	108	163	205	164	164	199	181	146	162	170	186	171	2.019

Glossario

AUTOBUS

L'autoveicolo stradale destinato al trasporto di persone, con più di 9 posti a sedere (incluso il conducente).

AUTOCARRO MERCI

L'autoveicolo rigido destinato, esclusivamente o prevalentemente, al trasporto di cose.

AUTOVEICOLO

Il veicolo stradale provvisto di un motore che costituisce il suo solo mezzo di propulsione, utilizzato normalmente per il trasporto di persone o merci o per la trazione di veicoli stradali.

CICLOMOTORE

Il veicolo stradale a due o tre ruote, dotato di motore di cilindrata inferiore a 50 cc e velocità massima consentita stabilita dalla normativa vigente.

CONVERSIONE

I titolari di patente in corso di validità, rilasciata da uno Stato estero, che abbiano acquisito la residenza anagrafica nella Repubblica di San Marino, possono ottenere, a richiesta e dietro consegna della patente, una patente delle stesse categorie per le quali è valida la patente senza sostenere l'esame di idoneità.

IMMATRICOLAZIONE

Viene effettuata sul Registro Immatricolazione Veicoli ed è il riepilogo delle informazioni di carattere tecnico e giuridico e costituisce la certificazione tecnica del veicolo e il suo stato giuridico.

MOTOCARRO

Il veicolo a motore a tre ruote destinato al trasporto di cose.

MOTOCICLO

Veicolo stradale a tre ruote, con o senza side-car, incluse le motociclette, oppure l'autoveicolo stradale a tre ruote. Sono inclusi tutti i veicoli di cilindrata uguale o superiore a 50 cc.

RILASCIO DELLA PATENTE DI GUIDA

Per condurre motocicli, tricicli, quadricicli non leggeri, autoveicoli, macchine agricole, macchine operatrici e carrelli, occorre aver conseguito la Patente di Guida rilasciata dall'Ufficio Registro Automezzi. Le Patenti di Guida sono distinte in categorie e consentono di guidare su strada i veicoli delle rispettive categorie (A, B, C, D, E).

RIMORCHIO

Il veicolo stradale destinato ad essere trainato da un autoveicolo stradale.

6 - Prezzi

Tavola 6.1 - Numeri indici dei prezzi al consumo a San Marino per le famiglie di operai ed impiegati
Base Dicembre 2010=100

	2021													2022	
	media	2021	2022												media
		Dic	Gen	Feb	Mar	Apr	Mag	Giu	Lug	Ago	Set	Ott	Nov		
Generale	115,07	117,06	118,24	118,98	119,36	120,13	120,78	121,87	121,67	122,07	122,70	124,36	125,62	121,43	
Prodotti alimentari e bevande analcoliche	147,63	154,53	156,42	157,94	160,05	160,45	162,32	161,76	163,96	165,81	168,49	169,89	173,55	163,69	
Bevande alcoliche e tabacchi	112,89	113,24	113,24	113,24	113,07	114,25	114,90	115,75	115,91	118,11	120,98	123,27	126,88	117,24	
Abbigliamento e calzature	114,70	114,85	114,85	114,85	114,86	116,18	116,80	116,77	116,77	116,77	119,43	119,43	120,62	117,03	
Abitazione, acqua, elettricità e combustibili	111,33	111,67	116,30	116,49	116,49	120,19	120,58	120,82	124,61	124,78	125,75	125,75	125,90	121,60	
Mobili, articoli e servizi per la casa	114,82	116,31	116,55	118,32	118,63	118,74	119,04	120,20	120,34	120,51	122,39	123,45	126,04	120,38	
Servizi sanitari e spese per la salute	111,02	111,85	111,87	111,74	111,76	112,17	112,17	112,16	112,19	112,19	112,17	112,17	114,69	112,30	
Trasporti	106,30	109,21	111,53	112,70	113,43	114,03	115,27	119,81	113,94	113,83	112,83	113,18	112,69	113,93	
Comunicazioni	73,74	73,75	73,75	73,75	73,75	73,75	73,75	73,75	73,75	73,75	73,76	73,76	73,76	73,75	
Ricreazione, spettacoli e cultura	109,91	109,89	110,25	111,50	110,81	111,46	111,74	114,69	116,35	117,57	115,62	116,98	116,95	113,99	
Istruzione	108,00	108,00	108,00	108,00	108,00	108,00	108,00	108,00	108,00	108,00	108,00	108,62	108,62	108,12	
Servizi ricettivi e di ristorazione	113,28	115,32	115,39	116,08	116,01	116,30	116,36	116,84	117,16	116,84	117,35	121,14	123,35	117,53	
Altri beni e servizi	107,66	107,98	108,06	108,06	107,99	108,15	108,26	108,21	107,54	107,65	107,93	114,93	115,26	109,28	

Grafico - Andamento indice dei prezzi per alcune delle principali categorie

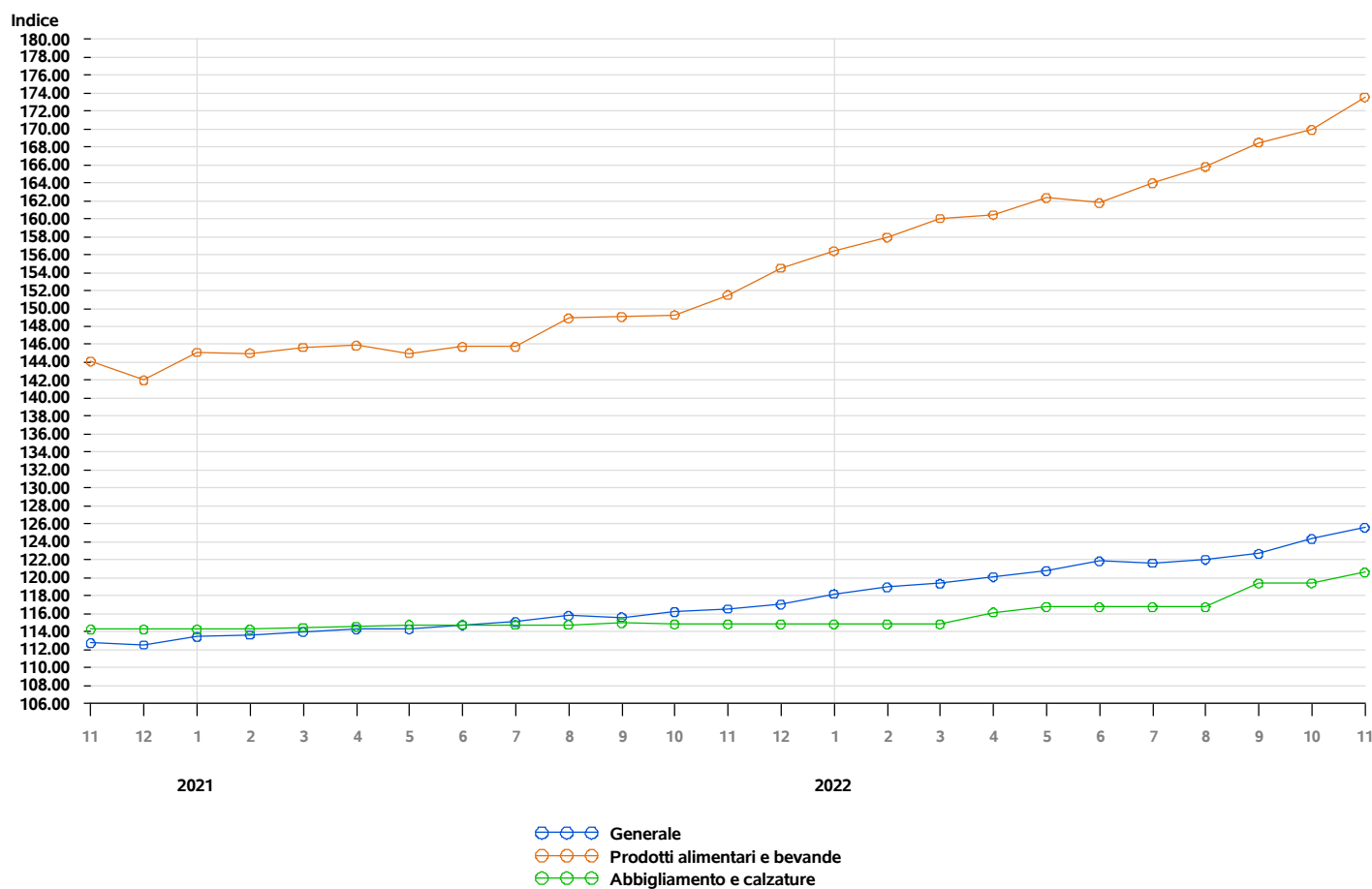

Rilevazione dati effettuata da Ufficio Informatica, Tecnologia, Dati e Statistica presso le attività commerciali della Repubblica di San Marino

Tavola 6.2 - Numeri indici dei prezzi al consumo a San Marino per le famiglie di operai ed impiegati
Base Dicembre 2010=100

	2021												2022	
	media	2021	2022											media
		Dic	Gen	Feb	Mar	Apr	Mag	Giu	Lug	Ago	Set	Ott	Nov	
Prodotti Alimentari	151,78	159,54	161,59	163,19	165,48	165,91	168,01	167,30	169,47	171,80	174,35	175,83	179,25	169,29
Bevande analcoliche	106,54	106,36	106,98	107,82	108,43	108,59	108,67	109,26	111,49	109,67	113,10	113,86	118,94	110,62
Bevande alcoliche	112,89	113,24	113,24	113,24	113,07	114,25	114,90	115,75	115,91	118,11	120,98	123,27	126,88	117,24
Abbigliamento	114,58	114,77	114,77	114,77	114,79	116,22	116,91	116,87	116,87	116,87	120,02	120,03	120,88	117,18
Calzature	115,43	115,43	115,43	115,39	115,39	116,24	116,57	116,57	116,57	116,57	117,19	117,19	119,80	116,63
Affitti reali per abitazione	104,76	104,76	106,42	106,42	106,42	106,42	106,42	106,42	106,42	106,42	106,42	106,42	106,42	106,42
Riparazione e manutenzione della casa	112,13	113,12	113,12	113,12	113,12	113,36	113,36	113,96	113,96	113,96	113,96	113,96	115,54	113,76
Fornitura acqua e servizi vari connessi all'abitazione	114,51	115,01	115,01	115,01	115,01	125,78	125,78	125,78	125,78	125,78	125,78	125,78	125,78	122,84
Energia elettrica, gas e altri combustibili	114,13	114,70	139,56	140,81	140,81	145,59	148,15	149,29	174,01	175,10	181,40	181,40	181,40	159,78
Mobili e arredi, tappeti e altri rivestimenti per pavimenti	129,29	131,51	131,51	135,76	135,76	135,76	136,04	136,12	136,12	136,12	138,44	138,44	141,88	136,54
Articoli tessili per la casa	114,85	120,70	122,21	122,44	122,44	122,85	123,19	123,19	123,16	123,16	123,65	123,65	129,98	123,63
Elettrodomestici e apparecchi per la casa	103,74	104,81	104,81	104,81	104,81	104,81	104,81	106,13	106,13	106,13	109,58	109,58	109,58	106,47
Cristalleria, stoviglie e utensili domestici	114,88	116,01	116,01	116,70	116,70	117,00	119,92	119,92	119,92	119,92	123,65	123,65	124,24	119,79
Utensili e attrezzature per la casa e il giardino	100,99	101,05	101,41	101,41	101,41	101,41	102,43	102,43	102,43	102,43	102,43	102,55	104,19	102,23
Beni e servizi per la manutenzione ordinaria della casa	99,43	99,61	100,13	100,13	101,16	101,39	101,15	104,22	104,71	105,29	105,82	109,30	111,99	104,12
Medicinali, prodotti farmaceutici, attrezzature e apparecchiature medicali	110,15	111,01	111,11	110,38	110,47	112,91	112,92	112,86	113,01	113,01	112,93	112,93	113,02	112,32
Servizi ambulatoriali	110,90	112,07	112,07	112,07	112,07	112,07	112,07	112,07	112,07	112,07	112,07	112,07	113,72	112,22
Servizi ospedalieri	112,10	112,10	112,10	112,10	112,10	112,10	112,10	112,10	112,10	112,10	112,10	112,10	119,95	112,81
Acquisto mezzi di trasporto	105,19	104,83	104,83	105,06	105,06	105,55	105,55	105,55	105,55	105,55	105,63	105,63	106,51	105,50
Spese di esercizio mezzi di trasporto	106,56	111,12	114,70	116,39	117,52	118,19	120,12	127,13	118,06	117,90	116,00	116,53	115,35	117,99
Servizi di trasporto	117,24	117,24	117,24	117,24	117,24	117,24	117,24	117,24	117,24	117,24	123,17	123,17	123,17	118,86
Servizi postali	127,90	127,90	127,90	127,90	127,90	127,90	127,90	127,90	127,90	127,90	127,90	127,90	127,90	127,90
Apparecchi telefonici e telefax	59,41	59,42	59,42	59,42	59,42	59,42	59,42	59,42	59,42	59,42	59,45	59,45	59,45	59,43
Servizi di telefonia e telefax	76,67	76,67	76,67	76,67	76,67	76,67	76,67	76,67	76,67	76,67	76,67	76,67	76,67	76,67
Apparecchi audiovisivi, fotografici e informatici	96,28	96,09	96,09	96,09	96,09	95,84	95,84	95,84	95,84	95,84	95,11	95,56	95,56	95,79
Altri beni durevoli per ricreazione e cultura	94,44	94,44	94,44	94,44	94,44	108,97	108,97	108,97	108,97	108,97	117,95	117,95	117,95	107,46
Altri articoli e attrezzature per attività ricreative, giardinaggio e animali	98,91	99,93	100,69	102,12	102,93	103,58	105,90	107,58	107,62	107,62	107,53	108,43	108,70	105,70
Servizi ricreativi e culturali	99,43	98,93	98,93	98,93	98,93	98,93	98,93	103,19	103,19	103,22	103,19	106,09	106,09	101,78
Giornali, libri e articoli di cartoleria	108,29	109,62	109,62	110,31	110,72	111,68	111,59	111,20	111,20	112,00	123,67	123,67	124,77	114,58
Pacchetti vacanza	300,70	293,79	298,12	319,27	292,27	293,16	283,25	312,31	358,09	388,55	288,94	288,94	281,76	309,51
Istruzione universitaria	96,78	96,78	96,78	96,78	96,78	96,78	96,78	96,78	96,78	96,78	96,78	96,78	96,78	96,78
Corsi d'istruzione e di formazione	126,13	126,13	126,13	126,13	126,13	126,13	126,13	126,13	126,13	126,13	126,13	127,98	127,98	126,46
Servizi di ristorazione	114,96	117,47	117,47	118,30	118,30	118,34	118,42	118,62	118,62	118,62	119,92	124,15	126,80	119,78
Servizi di alloggio	104,49	103,69	104,07	104,07	103,65	105,16	105,16	107,05	108,94	107,05	103,65	105,17	105,17	105,38
Beni e servizi per la cura della persona	119,21	119,77	120,00	120,00	120,01	120,34	120,73	121,04	121,37	121,74	122,41	122,74	123,88	121,30
Effetti personali n.a.c.	118,76	118,87	118,87	118,87	118,28	118,80	118,80	119,79	119,79	119,79	120,51	121,34	121,34	119,65
Assistenza sociale	102,18	101,94	102,22	102,22	102,22	102,22	102,22	102,22	102,22	102,22	102,22	103,08	103,08	102,37
Assicurazioni	76,03	76,03	76,03	76,03	76,03	76,03	76,03	76,03	73,18	73,18	73,18	73,18	73,18	74,73
Servizi finanziari n.a.c.	100,00	100,00	100,00	100,00	100,00	100,00	100,00	100,00	100,00	100,00	100,00	140,95	140,95	107,45
Altri servizi n.a.c.	117,44	118,68	118,68	118,68	118,68	118,68	118,68	117,30	116,38	116,38	116,38	120,29	120,29	118,22

Tavola 6.3 - Variazione percentuale tendenziale dell ' indice dei prezzi rispetto allo stesso mese dell ' anno precedente
Base Dicembre 2010=100

	2021												2022	
	media	2021											2022	
		Dic	Gen	Feb	Mar	Apr	Mag	Giu	Lug	Ago	Set	Ott	Nov	media
Generale	2,1	4,0	4,2	4,7	4,7	5,1	5,7	6,2	5,7	5,4	6,1	7,0	7,8	5,7
Prodotti alimentari e bevande analcoliche	3,5	8,8	7,8	8,9	9,9	10,0	11,9	11,0	12,5	11,4	13,0	13,8	14,5	11,3
Bevande alcoliche e tabacchi	1,7	0,7	1,2	0,8	0,6	1,4	1,9	2,7	2,8	4,8	6,3	8,3	11,7	3,9
Abbigliamento e calzature	0,3	0,5	0,5	0,5	0,3	1,4	1,7	1,7	1,7	1,7	3,8	4,0	5,0	2,0
Abitazione, acqua, elettricità e combustibili	0,5	0,8	5,0	5,2	5,2	7,9	8,2	8,4	11,8	12,0	12,9	12,6	12,7	9,3
Mobili, articoli e servizi per la casa	1,4	2,6	2,8	4,4	3,7	3,6	3,7	4,7	4,9	4,9	6,6	6,9	8,4	5,0
Servizi sanitari e spese per la salute	0,1	1,0	1,0	0,9	0,9	1,3	1,3	1,3	1,3	1,3	1,2	0,3	2,5	1,2
Trasporti	5,5	8,5	9,3	8,9	8,6	8,5	9,6	12,6	6,8	6,9	5,4	3,1	2,7	7,5
Comunicazioni	0,0	0,0	0,0	0,0	0,0	0,0	0,0	0,0	0,0	0,0	0,0	0,0	0,0	0,0
Ricreazione, spettacoli e cultura	0,6	1,6	0,8	1,5	1,3	2,1	2,4	3,8	4,4	4,1	5,9	7,1	7,7	3,7
Istruzione	0,0	0,0	0,0	0,0	0,0	0,0	0,0	0,0	0,0	0,0	0,0	0,6	0,6	0,1
Servizi ricettivi e di ristorazione	2,3	4,2	3,6	4,4	4,4	4,6	4,5	4,6	2,3	1,0	1,8	5,0	7,0	3,9
Altri beni e servizi	1,4	1,4	1,5	1,4	1,3	0,6	0,1	0,0	-0,6	-0,4	-0,2	6,4	6,7	1,5

Tavola 6.4 - Variazione percentuale congiunturale dell ' indice dei prezzi rispetto al mese precedente
Base Dicembre 2010=100

	2021												2022	
	media	2021											2022	
		Dic	Gen	Feb	Mar	Apr	Mag	Giu	Lug	Ago	Set	Ott	Nov	media
Generale	0,3	0,4	1,0	0,6	0,3	0,6	0,5	0,9	-0,2	0,3	0,5	1,3	1,0	0,6
Prodotti alimentari e bevande analcoliche	0,7	2,0	1,2	1,0	1,3	0,3	1,2	-0,3	1,4	1,1	1,6	0,8	2,2	1,1
Bevande alcoliche e tabacchi	0,1	-0,3	0,0	0,0	-0,2	1,0	0,6	0,7	0,1	1,9	2,4	1,9	2,9	1,0
Abbigliamento e calzature	0,0	0,0	0,0	-0,0	0,0	1,1	0,5	-0,0	0,0	0,0	2,3	0,0	1,0	0,4
Abitazione, acqua, elettricità e combustibili	0,1	0,0	4,1	0,2	0,0	3,2	0,3	0,2	3,1	0,1	0,8	0,0	0,1	1,1
Mobili, articoli e servizi per la casa	0,2	0,0	0,2	1,5	0,3	0,1	0,3	1,0	0,1	0,1	1,6	0,9	2,1	0,7
Servizi sanitari e spese per la salute	0,1	0,0	0,0	-0,1	0,0	0,4	0,0	-0,0	0,0	0,0	-0,0	0,0	2,2	0,2
Trasporti	0,7	-0,5	2,1	1,0	0,7	0,5	1,1	3,9	-4,9	-0,1	-0,9	0,3	-0,4	0,3
Comunicazioni	0,0	0,0	0,0	0,0	0,0	0,0	0,0	0,0	0,0	0,0	0,0	0,0	0,0	0,0
Ricreazione, spettacoli e cultura	0,1	1,2	0,3	1,1	-0,6	0,6	0,2	2,6	1,4	1,0	-1,7	1,2	-0,0	0,6
Istruzione	0,0	0,0	0,0	0,0	0,0	0,0	0,0	0,0	0,0	0,0	0,0	0,6	0,0	0,1
Servizi ricettivi e di ristorazione	0,3	0,0	0,1	0,6	-0,1	0,2	0,1	0,4	0,3	-0,3	0,4	3,2	1,8	0,6
Altri beni e servizi	0,1	0,0	0,1	0,0	-0,1	0,1	0,1	-0,0	-0,6	0,1	0,3	6,5	0,3	0,6

7 - Lavoro

Tavola 7.1 - Forze di Lavoro

		2020	2021													2022		
		media	media	2021	2022											media		
				Dic	Gen	Feb	Mar	Apr	Mag	Giu	Lug	Ago	Set	Ott	Nov	Dic		
Dipendenti	M	11.250	11.477	11.686	11.557	11.644	11.721	11.776	11.836	12.045	12.161	12.071	12.000	12.046	12.097	12.088	11.920	
	F	8.649	8.765	8.917	8.778	8.967	9.079	9.165	9.207	9.267	9.388	9.249	9.208	9.237	9.282	9.220	9.171	
	Totale	19.899	20.242	20.603	20.335	20.611	20.800	20.941	21.043	21.312	21.549	21.320	21.208	21.283	21.379	21.308	21.091	
Indipendenti	M	1.117	1.092	1.063	1.073	1.074	1.080	1.086	1.088	1.084	1.075	1.073	1.072	1.074	1.069	1.040	1.074	
	F	544	533	515	522	521	517	518	519	516	516	515	516	513	518	502	516	
	Totale	1.661	1.625	1.578	1.595	1.595	1.597	1.604	1.607	1.600	1.591	1.588	1.588	1.587	1.587	1.542	1.590	
Disoccupati	M	375	294	251	289	261	229	235	225	224	230	264	253	256	239	239	245	
	F	841	778	779	803	644	566	594	556	641	592	646	594	553	534	585	609	
	Totale	1.216	1.072	1.030	1.092	905	795	829	781	865	822	910	847	809	773	824	854	
Totale Generale	M	12.742	12.863	13.000	12.919	12.979	13.030	13.097	13.149	13.353	13.466	13.408	13.325	13.376	13.405	13.367	13.239	
	F	10.034	10.076	10.211	10.103	10.132	10.162	10.277	10.282	10.424	10.496	10.410	10.318	10.303	10.334	10.307	10.296	
	Totale	22.776	22.939	23.211	23.022	23.111	23.192	23.374	23.431	23.777	23.962	23.818	23.643	23.679	23.739	23.674	23.535	

Tavola 7.2 - Lavoratori per fascia di età (Dicembre 2022)

		Dipendenti Privati		Dipendenti Pubblici		Indipendenti		Totale	
		persone	%	persone	%	persone	%	persone	%
Da 16 a 18 anni	M	24	0,14	24	0,11
	F	11	0,06	11	0,05
	Totale	35	0,20	35	0,15
Da 19 a 25 anni	M	802	4,56	38	1,02	30	1,95	870	3,81
	F	402	2,28	63	1,70	11	0,71	476	2,08
	Totale	1.204	6,84	101	2,72	41	2,66	1.346	5,89
Da 26 a 30 anni	M	959	5,45	78	2,10	45	2,92	1.082	4,74
	F	587	3,34	153	4,12	26	1,69	766	3,35
	Totale	1.546	8,79	231	6,22	71	4,60	1.848	8,09
Da 31 a 40 anni	M	2.275	12,93	209	5,63	177	11,48	2.661	11,65
	F	1.538	8,74	426	11,48	98	6,36	2.062	9,02
	Totale	3.813	21,67	635	17,11	275	17,83	4.723	20,67
Da 41 a 50 anni	M	3.229	18,35	361	9,73	292	18,94	3.882	16,99
	F	2.199	12,50	668	18,00	151	9,79	3.018	13,21
	Totale	5.428	30,85	1.029	27,73	443	28,73	6.900	30,20
Oltre 50 anni	M	3.460	19,66	653	17,60	496	32,17	4.609	20,17
	F	2.111	12,00	1.062	28,62	216	14,01	3.389	14,83
	Totale	5.571	31,66	1.715	46,21	712	46,17	7.998	35,00
Totale Generale	M	10.749	61,08	1.339	36,08	1.040	67,44	13.128	57,45
	F	6.848	38,92	2.372	63,92	502	32,56	9.722	42,55
	Totale	17.597	100,00	3.711	100,00	1.542	100,00	22.850	100,00

Tavola 7.6 - Lavoratori dipendenti del Settore Pubblico allargato per Ente di appartenenza

		2020	2021													2022		
		media	media	2021	2022													media
				Dic	Gen	Feb	Mar	Apr	Mag	Giu	Lug	Ago	Set	Ott	Nov	Dic		
Pubblica Amministrazione	M	646	618	598	589	608	604	609	608	596	595	580	597	619	630	621	605	
	F	1.445	1.435	1.363	1.353	1.491	1.494	1.473	1.494	1.442	1.450	1.339	1.400	1.472	1.496	1.428	1.444	
	Totale	2.091	2.053	1.961	1.942	2.099	2.098	2.082	2.102	2.038	2.045	1.919	1.997	2.091	2.126	2.049	2.049	
Istituto per la Sicurezza Sociale	M	314	323	329	301	316	320	320	329	333	340	339	342	341	344	345	331	
	F	763	787	787	765	788	786	780	790	789	816	816	823	827	830	834	804	
	Totale	1.077	1.110	1.116	1.066	1.104	1.106	1.100	1.119	1.122	1.156	1.155	1.165	1.168	1.174	1.179	1.135	
Azienda Autonoma di Stato per i lavoratori	M	230	210	200	208	205	204	204	206	209	207	207	209	213	210	206	207	
	F	25	26	26	27	28	28	28	28	24	25	25	25	25	24	24	26	
	Totale	255	236	226	235	233	232	232	234	233	232	232	234	238	234	230	233	
Azienda Autonoma per i Servizi	M	169	170	166	161	160	161	162	164	163	165	166	158	152	153	153	160	
	F	48	49	34	57	57	58	58	59	34	50	52	59	57	59	50	54	
	Totale	217	219	200	218	217	219	220	223	197	215	218	217	209	212	203	214	
Università degli Studi	M	8	7	8	8	8	8	8	9	9	9	9	9	9	9	9	9	
	F	29	31	33	33	34	34	32	32	31	32	33	33	32	32	32	33	
	Totale	37	38	41	41	42	42	40	41	40	41	42	42	41	41	41	42	
Comitato olimpico nazionale sammarinese	M	7	6	6	6	6	6	6	6	6	5	5	5	5	5	5	6	
	F	4	4	4	4	4	4	4	4	4	4	4	4	4	4	4	4	
	Totale	11	10	10	10	10	10	10	10	10	9	9	9	9	9	9	10	
Totale Generale	M	1.374	1.334	1.307	1.273	1.303	1.303	1.309	1.322	1.316	1.321	1.306	1.320	1.339	1.351	1.339	1.318	
	F	2.314	2.332	2.247	2.239	2.402	2.404	2.375	2.407	2.324	2.377	2.269	2.344	2.417	2.445	2.372	2.365	
	Totale	3.688	3.666	3.554	3.512	3.705	3.707	3.684	3.729	3.640	3.698	3.575	3.664	3.756	3.796	3.711	3.683	

Tavola 7.7 - Lavoratori Dipendenti Privati per Qualifica

		2020		2021												2022	
		media	media	2021	2022											media	media
				Dic	Gen	Feb	Mar	Apr	Mag	Giu	Lug	Ago	Set	Ott	Nov	Dic	
Dirigenti e assimilati	M	223	235	246	245	243	248	249	248	247	247	246	251	253	256	259	249
	F	47	46	46	47	47	46	48	48	51	51	50	52	54	54	57	50
	Totale	270	281	292	292	290	294	297	296	298	298	296	303	307	310	316	299
Responsabili ed esperti di settore	M	642	657	658	658	663	666	667	668	669	668	671	675	674	674	676	669
	F	258	263	269	268	275	276	278	278	277	272	275	274	274	273	272	274
	Totale	900	920	927	926	938	942	945	946	946	940	946	949	948	947	948	943
Impiegati specializzati e tecnici	M	1.917	2.006	2.068	2.104	2.122	2.144	2.159	2.170	2.182	2.180	2.194	2.217	2.222	2.228	2.234	2.180
	F	1.586	1.616	1.647	1.657	1.664	1.683	1.703	1.704	1.717	1.728	1.728	1.742	1.753	1.760	1.767	1.717
	Totale	3.503	3.622	3.715	3.761	3.786	3.827	3.862	3.874	3.899	3.908	3.922	3.959	3.975	3.988	4.001	3.897
Impiegati operativi	M	1.092	1.058	1.052	1.038	1.030	1.014	1.011	1.012	1.018	1.021	1.013	1.008	1.014	1.023	1.039	1.020
	F	1.622	1.593	1.616	1.643	1.643	1.654	1.662	1.669	1.691	1.680	1.675	1.693	1.686	1.704	1.683	1.674
	Totale	2.714	2.651	2.668	2.681	2.673	2.668	2.673	2.681	2.709	2.701	2.688	2.701	2.700	2.727	2.722	2.694
Operai caporeparto	M	76	75	77	75	75	76	76	75	76	77	78	77	77	78	79	77
	F	5	5	5	6	6	6	6	6	5	6	6	6	6	6	7	6
	Totale	81	80	82	81	81	82	82	81	81	83	84	83	83	84	86	83
Operai specializzati e tecnici	M	2.305	2.358	2.401	2.391	2.411	2.437	2.465	2.499	2.517	2.517	2.515	2.532	2.546	2.546	2.543	2.493
	F	275	292	318	312	316	316	321	324	325	322	322	325	320	326	331	322
	Totale	2.580	2.650	2.719	2.703	2.727	2.753	2.786	2.823	2.842	2.839	2.837	2.857	2.866	2.872	2.874	2.815
Operai qualificati	M	1.995	2.028	2.099	2.066	2.095	2.126	2.127	2.158	2.168	2.185	2.182	2.183	2.204	2.223	2.207	2.160
	F	796	841	881	874	871	879	901	915	917	920	907	915	912	913	923	904
	Totale	2.791	2.869	2.980	2.940	2.966	3.005	3.028	3.073	3.085	3.105	3.089	3.098	3.116	3.136	3.130	3.064
Operai generici e commessi	M	1.531	1.639	1.701	1.640	1.624	1.627	1.631	1.603	1.771	1.858	1.783	1.662	1.640	1.639	1.634	1.676
	F	1.660	1.700	1.819	1.685	1.686	1.758	1.814	1.796	1.897	1.962	1.948	1.786	1.748	1.738	1.743	1.797
	Totale	3.191	3.339	3.520	3.325	3.310	3.385	3.445	3.399	3.668	3.820	3.731	3.448	3.388	3.377	3.377	3.473
Altri	M	98	89	77	67	78	80	82	81	81	87	83	75	77	79	78	80
	F	86	78	69	47	57	57	57	60	63	70	69	71	67	63	65	62
	Totale	184	167	146	114	135	137	139	141	144	157	152	146	144	142	143	142
Totale Generale	M	9.879	10.145	10.379	10.284	10.341	10.418	10.467	10.514	10.729	10.840	10.765	10.680	10.707	10.746	10.749	10.604
	F	6.335	6.434	6.670	6.539	6.565	6.675	6.790	6.800	6.943	7.011	6.980	6.864	6.820	6.837	6.848	6.806
	Totale	16.214	16.579	17.049	16.823	16.906	17.093	17.257	17.314	17.672	17.851	17.745	17.544	17.527	17.583	17.597	17.410

Tavola 7.8 - Lavoratori dipendenti Privati per qualifica e ramo di attività economica (Dicembre 2022)

		Dirigenti e assimilati	Responsabili ed esperti di settore	Impiegati specializzati e tecnici	Impiegati operativi	Operai caporeparto	Operai specializzati e tecnici	Operai qualificati	Operai generici e commessi	Altri	Totale
Agricoltura, Silvicoltura e Pesca	M	.	.	1	.	.	3	2	13	2	21
	F	.	.	2	13	.	15
	Totale	.	.	3	.	.	3	2	26	2	36
Attività Manifatturiere	M	98	319	945	270	35	1.616	1.246	743	25	5.297
	F	14	89	582	378	2	133	297	224	24	1.743
	Totale	112	408	1.527	648	37	1.749	1.543	967	49	7.040
Fornitura di Acqua; Reti Fognarie, Attività di Gestione dei Rifiuti e Risanamento	M	.	.	.	3	1	9	25	32	.	70
	F	1	1	3	5	.	.	1	14	.	25
	Totale	1	1	3	8	1	9	26	46	.	95
Costruzioni	M	2	16	36	11	19	405	218	104	2	813
	F	2	3	47	57	.	1	1	3	.	114
	Totale	4	19	83	68	19	406	219	107	2	927
Commercio all'ingrosso e al Dettaglio; Riparazione di Autoveicoli e Motocicli	M	35	67	336	175	15	309	419	251	7	1.614
	F	4	42	294	292	2	108	356	353	9	1.460
	Totale	39	109	630	467	17	417	775	604	16	3.074
Trasporto e Magazzinaggio	M	1	15	78	51	.	44	81	105	2	377
	F	3	7	48	41	.	1	10	12	3	125
	Totale	4	22	126	92	.	45	91	117	5	502
Attività dei Servizi di Alloggio e di Ristorazione	M	5	1	12	11	3	86	118	231	1	468
	F	1	3	6	35	2	36	116	349	3	551
	Totale	6	4	18	46	5	122	234	580	4	1.019
Servizi di Informazione e Comunicazione	M	24	113	308	157	.	13	3	1	2	621
	F	1	37	180	121	.	1	1	2	1	344
	Totale	25	150	488	278	.	14	4	3	3	965
Attività Finanziarie e Assicuratrici	M	54	20	95	141	.	.	.	4	27	341
	F	15	12	84	190	.	.	.	3	14	318
	Totale	69	32	179	331	.	.	.	7	41	659
Attività Immobiliari	M	4	3	10	10	.	1	6	1	1	36
	F	1	3	28	17	.	.	3	1	.	53
	Totale	5	6	38	27	.	1	9	2	1	89
Attività Professionali, Scientifiche e Tecniche	M	22	88	249	90	6	11	12	9	2	489
	F	10	38	261	223	.	.	1	10	3	546
	Totale	32	126	510	313	6	11	13	19	5	1.035
Noleggio, Agenzie di Viaggio, Servizi di Supporto alle Imprese	M	7	17	47	39	.	21	31	77	1	240
	F	3	19	104	147	.	4	4	206	.	487
	Totale	10	36	151	186	.	25	35	283	1	727
Amministrazione Pubblica e Difesa; Assicurazione Sociale Obbligatoria	M	.	1	3	1	5
	F	.	1	1	2	4
	Totale	.	2	4	2	1	9
Istruzione	M	1	.	15	28	.	1	1	.	.	46
	F	1	.	8	40	.	.	.	1	1	51
	Totale	2	.	23	68	.	1	1	1	1	97
Sanità e Assistenza Sociale	M	1	7	22	11	.	5	9	6	.	61
	F	1	3	63	67	.	9	21	15	2	181
	Totale	2	10	85	78	.	14	30	21	2	242
Attività Artistiche, Sportive, di Intrattenimento e Divertimento	M	3	3	53	30	.	6	13	2	2	112
	F	.	6	23	38	.	1	8	11	.	87
	Totale	3	9	76	68	.	7	21	13	2	199
Altre Attività di Servizi	M	2	6	24	12	.	13	23	35	3	118
	F	.	8	33	29	1	37	104	112	5	329
	Totale	2	14	57	41	1	50	127	147	8	447
Attività di Famiglie e Convivenze Come Datori di Lavoro per Personale Domestico; Produzione di	M	20	.	20
	F	.	.	.	1	.	.	.	414	.	415
	Totale	.	.	.	1	.	.	.	434	.	435
Totale Generale	M	259	676	2.234	1.039	79	2.543	2.207	1.634	78	10.749
	F	57	272	1.767	1.683	7	331	923	1.743	65	6.848
	Totale	316	948	4.001	2.722	86	2.874	3.130	3.377	143	17.597

Tavola 7.9 - Lavoratori dipendenti Pubblici per qualifica

		2020	2021													2022		
		media	media	2021	2022													media
				Dic	Gen	Feb	Mar	Apr	Mag	Giu	Lug	Ago	Set	Ott	Nov	Dic		
Dirigenti e assimilati	M	41	37	36	36	35	35	34	35	35	35	34	35	37	37	38	36	
	F	32	29	29	29	29	29	29	30	29	30	29	28	29	30	30	29	
	Totale	73	66	65	65	64	64	63	65	64	65	63	63	66	67	68	65	
Responsabili ed esperti di settore	M	339	336	337	323	331	330	332	340	334	340	340	342	341	348	346	337	
	F	716	716	729	717	726	730	733	743	729	734	733	736	746	749	746	735	
	Totale	1.055	1.052	1.066	1.040	1.057	1.060	1.065	1.083	1.063	1.074	1.073	1.078	1.087	1.097	1.092	1.072	
Impiegati specializzati e tecnici	M	354	349	342	335	337	334	337	337	357	356	343	342	342	345	346	343	
	F	789	802	792	788	826	822	813	820	856	882	786	803	819	818	818	821	
	Totale	1.143	1.151	1.134	1.123	1.163	1.156	1.150	1.157	1.213	1.238	1.129	1.145	1.161	1.163	1.164	1.164	
Impiegati operativi	M	174	174	172	171	170	172	173	174	171	173	173	175	183	184	185	175	
	F	389	407	389	384	411	411	390	402	410	421	412	418	433	431	426	412	
	Totale	563	581	561	555	581	583	563	576	581	594	585	593	616	615	611	587	
Operai caporeparto	M	28	26	26	25	25	25	24	25	25	26	25	25	27	27	27	26	
	Totale	28	26	26	25	25	25	24	25	25	26	25	25	27	27	27	26	
Operai specializzati e tecnici	M	237	229	218	217	226	225	226	225	223	219	219	214	218	218	215	220	
	F	60	56	47	47	57	58	62	60	47	47	50	55	64	65	55	56	
	Totale	297	285	265	264	283	283	288	285	270	266	269	269	282	283	270	276	
Operai qualificati	M	102	96	90	85	99	99	101	100	88	85	85	91	91	95	89	92	
	F	232	225	177	176	253	251	247	253	182	172	167	204	222	248	203	215	
	Totale	334	321	267	261	352	350	348	353	270	257	252	295	313	343	292	307	
Operai generici e commessi	M	64	60	56	59	59	60	60	61	55	56	56	58	59	59	57	58	
	F	65	61	46	69	69	70	69	70	43	59	59	68	69	70	60	65	
	Totale	129	121	102	128	128	130	129	131	98	115	115	126	128	129	117	123	
Altri	M	34	27	30	22	21	23	22	25	28	31	31	38	41	38	36	30	
	F	31	36	38	29	31	33	32	29	28	32	33	32	35	34	34	32	
	Totale	65	63	68	51	52	56	54	54	56	63	64	70	76	72	70	62	
Totale Generale	M	1.373	1.334	1.307	1.273	1.303	1.303	1.309	1.322	1.316	1.321	1.306	1.320	1.339	1.351	1.339	1.317	
	F	2.314	2.332	2.247	2.239	2.402	2.404	2.375	2.407	2.324	2.377	2.269	2.344	2.417	2.445	2.372	2.365	
	Totale	3.687	3.666	3.554	3.512	3.705	3.707	3.684	3.729	3.640	3.698	3.575	3.664	3.756	3.796	3.711	3.682	

Tavola 7.10 - Lavoratori dipendenti Pubblici per qualifica ed Ente di appartenenza (Dicembre 2022)

		Dirigenti e assimilati	Responsabili ed esperti di settore	Impiegati specializzati e tecnici	Impiegati operativi	Operai caporeparto	Operai specializzati e tecnici	Operai qualificati	Operai generici e commessi	Altri	Totale
Pubblica Amministrazione	M	35	163	217	93	.	40	53	4	16	621
	F	26	482	469	197	.	37	183	15	19	1.428
	Totale	61	645	686	290	.	77	236	19	35	2.049
Istituto per la Sicurezza Sociale	M	2	160	80	54	.	15	8	16	10	345
	F	1	245	312	214	.	12	15	20	15	834
	Totale	3	405	392	268	.	27	23	36	25	1.179
Azienda Autonoma di Stato per i lavoratori	M	.	11	15	5	27	80	24	34	10	206
	F	1	5	6	3	.	1	2	6	.	24
	Totale	1	16	21	8	27	81	26	40	10	230
Azienda Autonoma per i Servizi	M	1	12	25	30	.	79	3	3	.	153
	F	.	3	17	7	.	5	.	18	.	50
	Totale	1	15	42	37	.	84	3	21	.	203
Università degli Studi	M	.	.	5	2	.	1	1	.	.	9
	F	2	10	11	5	.	.	3	1	.	32
	Totale	2	10	16	7	.	1	4	1	.	41
Comitato olimpico nazionale sammarinese	M	.	.	4	1	5
	F	.	1	3	4
	Totale	.	1	7	1	9
Totale Generale	M	38	346	346	185	27	215	89	57	36	1.339
	F	30	746	818	426	.	55	203	60	34	2.372
	Totale	68	1.092	1.164	611	27	270	292	117	70	3.711

Tavola 7.11 - Lavoratori dipendenti Privati per qualifica e posizione anagrafica (Dicembre 2022)

		Residenti	Soggiornanti	Frontalieri	Sammarinesi residenti all'estero	Totale
Dirigenti e assimilati	M	147	4	106	2	259
	F	40	2	15	.	57
	Totale	187	6	121	2	316
Responsabili ed esperti di settore	M	364	4	306	2	676
	F	183	3	84	2	272
	Totale	547	7	390	4	948
Impiegati specializzati e tecnici	M	1.099	34	1.080	21	2.234
	F	1.162	25	550	30	1.767
	Totale	2.261	59	1.630	51	4.001
Impiegati operativi	M	586	14	422	17	1.039
	F	1.205	38	413	27	1.683
	Totale	1.791	52	835	44	2.722
Operai caporeparto	M	52	.	27	.	79
	F	7	.	.	.	7
	Totale	59	.	27	.	86
Operai specializzati e tecnici	M	1.224	30	1.254	35	2.543
	F	222	5	100	4	331
	Totale	1.446	35	1.354	39	2.874
Operai qualificati	M	980	41	1.150	36	2.207
	F	605	22	281	15	923
	Totale	1.585	63	1.431	51	3.130
Operai generici e commessi	M	742	105	774	13	1.634
	F	767	457	503	16	1.743
	Totale	1.509	562	1.277	29	3.377
Altri	M	64	.	14	.	78
	F	61	1	3	.	65
	Totale	125	1	17	.	143
Totale Generale	M	5.258	232	5.133	126	10.749
	F	4.252	553	1.949	94	6.848
	Totale	9.510	785	7.082	220	17.597

Tavola 7.12 - Lavoratori dipendenti Pubblici per qualifica e posizione anagrafica (Dicembre 2022)

		Sanmarinesi e residenti	Soggiornanti	Frontalieri	Totale
Dirigenti e assimilati	M	32	.	6	38
	F	30	.	.	30
	Totale	62	.	6	68
Responsabili ed esperti di settore	M	310	.	36	346
	F	712	3	31	746
	Totale	1.022	3	67	1.092
Impiegati specializzati e tecnici	M	334	4	8	346
	F	802	6	10	818
	Totale	1.136	10	18	1.164
Impiegati operativi	M	182	.	3	185
	F	407	2	17	426
	Totale	589	2	20	611
Operai caporeparto	M	27	.	.	27
	Totale	27	.	.	27
Operai specializzati e tecnici	M	215	.	.	215
	F	55	.	.	55
	Totale	270	.	.	270
Operai qualificati	M	89	.	.	89
	F	203	.	.	203
	Totale	292	.	.	292
Operai generici e commessi	M	57	.	.	57
	F	60	.	.	60
	Totale	117	.	.	117
Altri	M	32	.	4	36
	F	32	.	2	34
	Totale	64	.	6	70
Totale Generale	M	1.278	4	57	1.339
	F	2.301	11	60	2.372
	Totale	3.579	15	117	3.711

Tavola 7.13 - Lavoratori dipendenti Privati Totali per grado di istruzione e ramo

		Licenza elementare	Licenza media inferiore	Diploma di qualifica	Diploma di maturità	Diploma universitario	Laurea	Non Specificato	Totale
Agricoltura, Silvicoltura e Pesca	M	.	8	.	5	.	.	8	21
	F	.	4	1	5	.	1	4	15
	Totale	.	12	1	10	.	1	12	36
Attività Manifatturiere	M	177	1.487	376	1.400	88	219	1.550	5.297
	F	20	427	150	543	86	157	360	1.743
	Totale	197	1.914	526	1.943	174	376	1.910	7.040
Fornitura di Acqua; Reti Fognarie, Attività di Gestione dei Rifiuti e Risanamento	M	3	26	3	13	1	.	24	70
	F	.	5	4	9	.	1	6	25
	Totale	3	31	7	22	1	1	30	95
Costruzioni	M	52	384	49	117	2	8	201	813
	F	2	14	14	58	3	6	17	114
	Totale	54	398	63	175	5	14	218	927
Commercio all'ingrosso e al Dettaglio; Riparazione di Autoveicoli e Motocicli	M	47	451	93	466	34	51	472	1.614
	F	37	343	146	526	53	71	284	1.460
	Totale	84	794	239	992	87	122	756	3.074
Trasporto e Magazzinaggio	M	37	128	26	58	2	4	122	377
	F	5	21	8	61	10	7	13	125
	Totale	42	149	34	119	12	11	135	502
Attività dei Servizi di Alloggio e di Ristorazione	M	17	127	24	82	1	6	211	468
	F	22	196	30	108	9	8	178	551
	Totale	39	323	54	190	10	14	389	1.019
Servizi di Informazione e Comunicazione	M	12	27	17	223	34	100	208	621
	F	7	18	16	133	25	47	98	344
	Totale	19	45	33	356	59	147	306	965
Attività Finanziarie e Assicurative	M	3	13	7	167	23	81	47	341
	F	.	4	7	168	14	104	21	318
	Totale	3	17	14	335	37	185	68	659
Attività Immobiliari	M	1	6	1	16	1	5	6	36
	F	2	6	4	22	5	9	5	53
	Totale	3	12	5	38	6	14	11	89
Attività Professionali, Scientifiche e Tecniche	M	5	21	15	153	21	88	186	489
	F	7	39	33	249	34	69	115	546
	Totale	12	60	48	402	55	157	301	1.035
Noleggio, Agenzie di Viaggio, Servizi di Supporto alle Imprese	M	6	44	14	54	4	11	107	240
	F	15	84	30	121	25	18	194	487
	Totale	21	128	44	175	29	29	301	727
Amministrazione Pubblica e Difesa; Assicurazione Sociale Obbligatoria	M	.	.	.	2	1	2	.	5
	F	.	.	1	1	1	1	.	4
	Totale	.	.	1	3	2	3	.	9
Istruzione	M	.	2	1	9	8	7	19	46
	F	.	.	5	14	10	11	11	51
	Totale	.	2	6	23	18	18	30	97
Sanità e Assistenza Sociale	M	1	6	3	10	5	11	25	61
	F	4	33	17	59	13	17	38	181
	Totale	5	39	20	69	18	28	63	242
Attività Artistiche, Sportive, di Intrattenimento e Divertimento	M	1	31	7	35	8	3	27	112
	F	6	22	8	33	2	7	9	87
	Totale	7	53	15	68	10	10	36	199
Altre Attività di Servizi	M	1	20	9	26	3	11	48	118
	F	6	119	52	64	10	10	68	329
	Totale	7	139	61	90	13	21	116	447
Attività di Famiglie e Convivenze Come Datori di Lavoro per Personale Domestico; Produzione	M	.	1	19	20
	F	7	132	2	15	5	11	243	415
	Totale	7	133	2	15	5	11	262	435
Totale Generale	M	363	2.782	645	2.836	236	607	3.280	10.749
	F	140	1.467	528	2.189	305	555	1.664	6.848
	Totale	503	4.249	1.173	5.025	541	1.162	4.944	17.597

Tavola 7.14 - Lavoratori dipendenti Pubblici per grado di istruzione ed Ente (Dicembre 2022)

		Licenza elementare	Licenza media inferiore	Diploma di qualifica	Diploma di maturità	Diploma universitario	Laurea	Non Specificato	Totale
Pubblica Amministrazione	M	1	111	53	232	33	178	13	621
	F	3	204	126	426	117	547	5	1.428
	Totale	4	315	179	658	150	725	18	2.049
Istituto per la Sicurezza Sociale	M	.	36	31	61	66	77	74	345
	F	2	107	66	217	191	167	84	834
	Totale	2	143	97	278	257	244	158	1.179
Azienda Autonoma di Stato per i lavorato	M	1	128	27	34	1	15	.	206
	F	.	7	2	9	.	6	.	24
	Totale	1	135	29	43	1	21	.	230
Azienda Autonoma per i Servizi	M	1	62	23	45	6	15	1	153
	F	.	9	11	24	1	5	.	50
	Totale	1	71	34	69	7	20	1	203
Università degli Studi	M	.	4	1	1	1	2	.	9
	F	.	3	3	12	1	13	.	32
	Totale	.	7	4	13	2	15	.	41
Comitato olimpico nazionale sammarinese	M	.	.	1	3	.	1	.	5
	F	.	.	1	2	.	1	.	4
	Totale	.	.	2	5	.	2	.	9
Totale Generale	M	3	341	136	376	107	288	88	1.339
	F	5	330	209	690	310	739	89	2.372
	Totale	8	671	345	1.066	417	1.027	177	3.711

Tavola 7.15 - Lavoratori dipendenti frontalieri per settore e ramo di attività economica

		2021												2022		
		media	2021	2022											media	
			Dic	Gen	Feb	Mar	Apr	Mag	Giu	Lug	Ago	Set	Ott	Nov	Dic	
Settore Privato	Agricoltura, Silvicoltura e Pesca	5	6	7	7	6	6	7	8	9	12	9	8	10	10	9
	Attività Manifatturiere	2.760	2.920	2.923	2.941	2.976	2.980	2.990	2.993	2.999	3.005	3.057	3.085	3.102	3.114	3.014
	Fornitura di Acqua; Reti Fognarie, Attività di Gestione dei Rifiuti e Risanamento	22	24	24	25	26	26	27	30	34	34	34	42	40	38	32
	Costruzioni	486	486	479	484	487	490	495	487	492	491	494	502	502	494	492
	Commercio all'ingrosso e al Dettaglio; Riparazione di Autoveicoli e Motocicli	887	944	922	934	962	1.003	1.027	1.042	1.046	1.052	1.090	1.080	1.085	1.093	1.028
	Trasporto e Magazzinaggio	235	242	242	241	245	241	238	237	234	234	233	235	236	232	238
	Attività dei Servizi di Alloggio e di Ristorazione	413	466	417	407	412	444	434	448	477	462	451	444	428	445	439
	Servizi di Informazione e Comunicazione	397	420	422	429	430	434	435	433	440	441	455	455	461	466	442
	Attività Finanziarie e Assicurative	39	40	52	50	51	55	59	60	57	60	66	69	73	75	60
	Attività Immobiliari	8	8	8	8	7	8	9	8	9	9	8	10	12	12	9
	Attività Professionali, Scientifiche e Tecniche	300	318	317	321	321	332	335	338	335	333	341	345	350	357	335
	Noleggio, Agenzie di Viaggio, Servizi di Supporto alle Imprese	320	341	335	344	360	354	355	355	348	353	364	367	377	388	359
	Istruzione	14	17	17	18	20	21	21	22	23	24	23	22	23	22	22
	Sanità e Assistenza Sociale	71	72	73	73	73	75	77	80	81	80	79	78	76	78	77
	Attività Artistiche, Sportive, di Intrattenimento e Divertimento	33	34	39	37	41	41	40	38	40	42	42	47	46	45	42
	Altre Attività di Servizi	171	174	172	168	175	178	181	189	193	196	178	175	179	177	180
Attività di Famiglie e Convivenze Come Datori di Lavoro per Personale Domestico; Produzione di Beni e Servizi Indifferenziati per Uso Proprio da Parte di Famiglie e Convivenze	39	38	38	39	40	37	37	37	38	39	38	37	37	36	38	
Settore Pubblico	Settore Pubblico	102	109	82	92	92	95	102	101	110	111	114	115	117	117	104
Totale Generale		6.302	6.659	6.569	6.618	6.724	6.820	6.869	6.906	6.965	6.978	7.076	7.116	7.154	7.199	6.920

Tavola 7.17 - Lavoratori dipendenti part time del settore Privato per qualifica

		2020		2021												2022				
		media		media		2021		2022												media
				Dic	Gen	Feb	Mar	Apr	Mag	Giu	Lug	Ago	Set	Ott	Nov	Dic				
Dirigenti e assimilati	M	6	6	6	6	6	8	9	9	9	11	10	10	12	12	12	10			
	F	1	1	1	1	1	1	2	2	2	2	2	2	3	2	2	2			
	Totale	7	7	7	7	7	9	11	11	11	13	12	12	15	14	14	12			
Responsabili ed esperti di settore	M	23	27	27	27	30	27	26	26	27	26	27	27	26	26	26	27			
	F	53	50	49	48	49	50	52	53	54	52	53	52	52	53	54	52			
	Totale	76	77	76	75	79	77	78	79	81	78	80	79	78	79	80	79			
Impiegati specializzati e tecnici	M	136	127	127	126	129	137	139	139	137	138	136	136	139	142	143	137			
	F	431	443	456	463	460	467	473	470	468	470	468	479	479	467	474	470			
	Totale	567	570	583	589	589	604	612	609	605	608	604	615	618	609	617	607			
Impiegati operativi	M	96	101	101	105	99	100	96	97	98	97	99	97	92	95	91	97			
	F	464	500	533	544	540	552	556	564	578	576	570	564	574	569	550	561			
	Totale	560	601	634	649	639	652	652	661	676	673	669	661	666	664	641	658			
Operai caporeparto	M	3	3	2	2	2	2	2	2	2	2	2	2	2	2	2	2			
	Totale	3	3	2	2	2	2	2	2	2	2	2	2	2	2	2	2			
Operai specializzati e tecnici	M	55	59	61	58	61	62	62	69	67	64	63	61	64	64	63	63			
	F	56	58	64	66	66	64	66	65	66	65	66	66	67	68	67	66			
	Totale	111	117	125	124	127	126	128	134	133	129	129	127	131	132	130	129			
Operai qualificati	M	54	59	64	66	66	69	65	63	65	69	70	66	71	70	66	67			
	F	243	264	275	270	269	271	270	266	270	272	269	271	272	279	282	272			
	Totale	297	323	339	336	335	340	335	329	335	341	339	337	343	349	348	339			
Operai generici e commessi	M	150	176	176	148	148	156	171	153	224	228	217	176	163	161	165	176			
	F	477	525	571	511	522	541	560	544	593	615	604	520	517	505	526	547			
	Totale	627	701	747	659	670	697	731	697	817	843	821	696	680	666	691	723			
Altri	M	15	10	4	3	3	3	4	3	5	3	3	2	3	3	3	3			
	F	26	17	4	2	2	2	4	3	4	3	3	4	3	3	3	3			
	Totale	41	27	8	5	5	5	8	6	9	6	6	6	6	6	6	6			
Totale Generale	M	538	568	568	541	544	564	574	561	634	638	627	577	572	575	571	582			
	F	1.751	1.858	1.953	1.905	1.909	1.948	1.983	1.967	2.035	2.055	2.035	1.958	1.967	1.946	1.958	1.973			
	Totale	2.289	2.426	2.521	2.446	2.453	2.512	2.557	2.528	2.669	2.693	2.662	2.535	2.539	2.521	2.529	2.555			

Glossario

FORZE DI LAVORO

Totale delle persone occupate e di quelle in cerca di occupazione

LAVORATORE FRONTALIERO

Lavoratore occupato presso un'unità produttiva ubicata nel territorio della Repubblica di San Marino che risiede o ha il domicilio in altro Stato.

OCCUPATI

Numero di persone residenti, soggiornanti e frontalieri in età lavorativa che hanno un'occupazione presso unità produttive ubicate nel territorio della Repubblica di San Marino. Secondo la posizione professionale gli occupati si possono suddividere in: dipendenti, se esercitano un lavoro alle dipendenze altrui e percepiscono una retribuzione sotto forma di salario o stipendio; indipendenti, se svolgono un'attività lavorativa assumendo il rischio economico che ne consegue.

PROFESSIONE

Le professioni sono codificate secondo la metodologia CIPT-88 dell'Organizzazione Internazionale del Lavoro.

QUALIFICA

La posizione nella professione dei lavoratori dipendenti, che sono classificabili in: Dirigenti, Responsabili (Quadri), Impiegati e Operai.

7/a - Disoccupazione

Tavola 7/a.1 - Iscrizioni totali e plurime nelle liste di avviamento al lavoro per classe e categoria (Dicembre 2022)

	Lavoratori disoccupati e inoccupati			Lavoratori in cerca di occupazione a tempo determinato		Lavoratori in cerca di occupazione a tempo parziale			Lavoratori invalidi		Lavoratori occupati in cerca di diversa occupazione	
	Lavoratori in cerca di occupazione	Lista di mobilità	Totale	Avviamento tempo determinato	Totale	Mobilità part time	Part time	Totale	Avviamento lavoratori invalidi	Totale	Lavoratori occupati in cerca di diversa occupaz.	Totale
Laureati e diplomati universitari												
Laurea in medicina e chirurgia	1	.	1	3	3
Laurea in farmacia e chimica farmaceutica	10	1	11	18	18	.	1	1	.	.	2	2
Laurea in biologia	9	.	9	10	10	.	2	2
Laurea in medicina veterinaria	1	.	1	2	2	1	.	1
Laurea in psicologia	10	1	11	17	17	.	5	5
Laurea in economia e commercio	16	7	23	23	23	1	4	5	.	.	1	1
Laurea in scienze bancarie	2	.	2	1	1
Laurea in matematica	2	.	2	2	2
Laurea in scienze politiche	10	1	11	12	12	.	1	1
Laurea in giurisprudenza	7	1	8	12	12	.	4	4
Laurea in sociologia	4	.	4	5	5	.	1	1
Laurea in lett.moderne-lettere-pedagogia-filosofia	22	1	23	27	27	.	1	1	.	.	1	1
Laurea in scienze dell'educazione e della comunica	7	1	8	11	11	.	3	3
Laurea in lingue e lettere straniere	15	.	15	18	18	.	7	7
Laurea in scienze agrarie	.	1	1	1	1
Laurea in ingegneria	13	.	13	16	16	.	1	1	.	.	1	1
Laurea in architettura e similari	9	2	11	11	11	.	1	1
Laurea in educazione fisica e similari	9	.	9	13	13	.	4	4
Laurea in statistica	.	2	2	1	1	1	1
Laurea in scienze ambientali	1	.	1	.	.	.	1	1
Laurea in scienze naturali	1	.	1	1	1
Laurea in scienze geologiche	1	.	1	3	3	.	2	2
Laurea in fisica	.	.	.	2	2	.	1	1
Laurea in chimica industriale	1	.	1	2	2
Laurea interpreti e traduttori	.	.	.	4	4
Lauree varie	10	.	10	15	15	1	.	1
Lauree brevi varie	164	8	172	209	209	.	35	35	1	1	1	1
Tecnico di laboratorio	3	.	3	5	5
Tecnico di laboratorio biomedico	.	.	.	1	1
Tecnico di radiologia	2	.	2	2	2
Interpreti e traduttori	4	.	4	6	6
Statistica e informatica	1	.	1	2	2
Studi turistici	3	.	3	3	3
Accademia belle arti	2	1	3	4	4	.	3	3
Terapista della neuro e psicomotricità'	1	.	1	1	1
Laurea in sc.della formazione e dell'educazione	10	.	10	42	42	.	6	6
Totale	351	27	378	505	505	3	83	86	1	1	7	7
Diplomati												
Liceo classico-scientif.-pedagog.-maturità' magist	75	9	84	92	92	2	27	29	1	1	1	1
Ragionieri - segretari d'amministrazione	105	33	138	161	161	3	37	40	3	3	6	6
Liceo aziendale economico	28	4	32	31	31	.	5	5	.	.	1	1
Perito turistico - alberghiero - tecnico turismo	29	5	34	44	44	.	6	6
Liceo linguistico	33	2	35	40	40	.	14	14
Geometra - disegnatore	11	2	13	22	22	.	2	2	1	1	.	.
Maturità' artistica e arti applicate	32	1	33	36	36	1	18	19	.	.	2	2
Diplomati + corso per programmatori	.	.	.	1	1
Ass. comun. infantile-mat. tecn.serv. sociali-dir.	2	.	2	4	4
Collaboratore educativo,educatore tecnico atelier,	.	.	.	7	7
Periti informatici	13	.	13	16	16
Perito agrario-agrotecnico	8	.	8	10	10
Periti elettrotecnici	7	1	8	11	11
Periti elettronici	4	.	4	4	4	.	1	1	.	.	1	1
Periti delle telecomunicazioni	1	.	1	2	2
Periti meccanici	8	.	8	11	11
Perito chimico	12	.	12	11	11	.	3	3
Periti industriali altre specializzazioni	3	.	3	4	4
Ottico	1	1
Totale	371	57	428	507	507	6	114	120	5	5	11	11
Parasantari												
Odontotecnico	3	.	3	2	2
Ostetrica	2	.	2	3	3
Merceologia alimentare	1	.	1	1	1
Infermiere professionale	13	.	13	45	45	.	2	2
Assistente sociale	3	.	3	12	12	.	3	3
Fisioterapista	2	.	2	4	4	.	1	1
Tecnica della riabilitazione psichiatrica	1	.	1	1	1
Totale	25	.	25	68	68	.	6	6

(Continued)

	Lavoratori disoccupati e inoccupati			Lavoratori in cerca di occupazione a tempo determinato		Lavoratori in cerca di occupazione a tempo parziale			Lavoratori invalidi		Lavoratori occupati in cerca di diversa occupazione	
	Lavoratori in cerca di occupazione	Lista di mobilità	Totale	Avviamento tempo determinato	Totale	Mobilità part time	Part time	Totale	Avviamento lavoratori invalidi	Totale	Lavoratori occupati in cerca di diversa occupaz.	Totale
Impiegati generici: scuola media inferiore e qualificazione												
Segretari d'azienda (3 anni) o similari	23	3	26	21	21	3	8	11	.	.	1	1
Stenodattilografi (2 anni) o similari	4	1	5	7	7	1	.	1	.	1	.	.
Impiegato generico	154	67	221	53	53	10	53	63	.	6	6	6
Addetto postale	.	.	.	4	4
Maestro d'arte e similari	1	.	1	1	1	.	1	1
Diploma di qualifica professionale (vari)	3	.	3	1	1	.	1	1
Totale	185	71	256	87	87	14	63	77	.	7	7	7
Intermedi												
Magazzinieri	9	9	18	3	3	1	1	2	.	1	1	.
Autisti (patente a - b - c - d - e pubblica)	10	1	11	31	31	.	1	1	.	1	1	1
Totale	19	10	29	34	34	1	2	3	.	2	2	1
Operai specializzati e/o qualificati												
Meccanico automotocidi e similari	3	1	4	6	6
Tornitore - fresatore - saldatore e similari.	.	1	1	1	1
Elettricista - elettromeccanico e similari.	11	1	12	12	12	.	1	1	.	.	1	1
Idraulico - termoidraulico e similari.	1	.	1
Muratore - carpentiere - imbianchino - scalpellino	.	.	.	6	6
Tipografo-linotipista-compositore-legatore-litogra	2	1	3
Macchinista confezioni-sarto-magliaia-tagliatore-p	4	.	4	.	.	.	1	1
Lavoraz. della terra-coltiv. delle piante-all. ani	1	.	1
Parrucchieri - barbieri - estetisti e similari.	13	4	17	.	.	2	5	7	.	1	1	.
Totale	35	8	43	25	25	2	7	9	.	1	1	1
Albergo e mensa, servizi mensa												
Cuochi - aiuto cuochi	10	2	12	17	17	1	1	2	.	1	1	.
Commessi - addetti alla vendita	39	10	49	.	.	7	13	20	.	.	1	1
Baristi - camerieri	12	4	16	.	.	4	3	7
Totale	61	16	77	17	17	12	17	29	.	1	1	1
Manodopera Generica												
Operai generici	429	27	456	416	416	9	153	162	7	17	24	8
Bidelli-cuochi	.	.	.	57	57	.	11	11
Addetti asilo nido	1	.	1	14	14	.	1	1
O.t.a	14	.	14	38	38	.	4	4
Addetti di pulizia	4	4	8	1	1	5	1	6
Facchini	5	.	5	1	1	.	1	1
Totale	453	31	484	527	527	14	171	185	7	17	24	8
Asili-nido												
Educatore	.	.	.	110	110
Addetto	.	.	.	27	27
Totale	.	.	.	137	137
Scuole dell'infanzia												
Educatore-insegnante	.	.	.	135	135
Totale	.	.	.	135	135
Scuole elementari												
Insegnante	.	.	.	153	153
Scuole medie inferiori												
Lingua inglese	.	.	.	51	51
Religione	.	.	.	3	3
Totale	.	.	.	207	207
Lingua inglese	.	.	.	56	56
Religione	.	.	.	7	7
Italiano, storia e geografia	.	.	.	63	63
Lingua francese	.	.	.	9	9
Scienze matematiche, chimiche, fisiche e naturali	.	.	.	41	41
Educazione artistica	.	.	.	27	27
Educazione tecnica	.	.	.	35	35
Educazione musicale	.	.	.	18	18
Educazione fisica	.	.	.	31	31
Maestri laureati - materie letterarie	.	.	.	1	1
Totale	.	.	.	288	288
Scuole medie superiori												
Lingua inglese	.	.	.	61	61
Italiano, storia e geografia	.	.	.	59	59
Lingua francese	.	.	.	12	12
Italiano trienni indirizzo economica aziendale	.	.	.	55	55
Matematica	.	.	.	18	18
Scienze naturali, chimica, geografia	.	.	.	28	28
Chimica e laboratorio	.	.	.	8	8
Fisica e laboratorio	.	.	.	33	33
Tecnologia e disegno	.	.	.	25	25
Lingua tedesca	.	.	.	23	23
Latino e greco	.	.	.	11	11
Italiano e latino	.	.	.	35	35
Italiano e storia dell'arte	.	.	.	35	35
Diritto sammarinese, diritto ed economia, finanze	.	.	.	14	14
Economia aziendale	.	.	.	16	16
Q23	.	.	.	8	8
Totale	.	.	.	441	441
Licei												
Storia e filosofia	.	.	.	26	26
Disegno e storia dell'arte	.	.	.	23	23
Totale	.	.	.	49	49
Totale Generale	1.500	220	1.720	3.027	3.027	52	463	515	7	34	41	36

Tavola 7/a.2 - Iscrizioni totali e plurime nelle graduatorie per l'insegnamento (Dicembre 2022)

		Lavoratori in cerca di occupazione a tempo determinato	
		Avviamento a tempo determinato	Totale
Asili-nido	Educatore	110	110
	Addetto	27	27
	Totale	137	137
Scuole dell'infanzia	Educatore-insegnante	135	135
	Totale	135	135
Scuole elementari	Insegnante	153	153
	Lingua inglese	51	51
	Religione	3	3
	Totale	207	207
Scuole medie inferiori	Lingua inglese	56	56
	Religione	7	7
	Italiano, storia e geografia	63	63
	Lingua francese	9	9
	Scienze matematiche, chimiche, fisiche e naturali	41	41
	Educazione artistica	27	27
	Educazione tecnica	35	35
	Educazione musicale	18	18
	Educazione fisica	31	31
	Maestri laureati - materie letterarie	1	1
	Totale	288	288
Scuole medie superiori	Lingua inglese	61	61
	Italiano, storia e geografia	59	59
	Lingua francese	12	12
	Italiano trienni indirizzo economica aziendale	55	55
	Matematica	18	18
	Scienze naturali, chimica, geografia	28	28
	Chimica e laboratorio	8	8
	Fisica e laboratorio	33	33
	Tecnologia e disegno	25	25
	Lingua tedesca	23	23
	Latino e greco	11	11
	Italiano e latino	35	35
	Italiano e storia dell'arte	35	35
	Diritto sammarinese, diritto ed economia, finanze	14	14
	Economia aziendale	16	16
	O23	8	8
	Totale	441	441
Licei	Storia e filosofia	26	26
	Disegno e storia dell'arte	23	23
	Totale	49	49
Totale generale		1.257	1.257

Tavola 7/a.3-Riepilogo: Iscrizioni totali e plurime nelle liste di Avviamento Lavoro e nelle graduatorie per l'insegnamento (Dicembre 2022)

	Lavoratori disoccupati e inoccupati			Lavoratori in cerca di occupazione a tempo determinato		Lavoratori in cerca di occupazione a tempo parziale			Lavoratori invalidi		Lavoratori occupati in cerca di diversa occupazione	
	Lavoratori in cerca di occupazione	Lista di mobilità	Totale	Avviamento a tempo determinato	Totale	Mobilità part time	Part time	Totale	Avviamento lavoratori invalidi	Totale	Lavoratori occupati in cerca di diversa occupaz.	Totale
Laureati e diplomati	351	27	378	505	505	3	83	86	.	1	7	7
Diplomati	371	57	428	507	507	6	114	120	.	5	11	11
Parasanitari	25	.	25	68	68	.	6	6
Impiegati generici: scuola	185	71	256	87	87	14	63	77	.	7	7	7
Intermedi	19	10	29	34	34	1	2	3	.	2	1	1
Operai specializzati e/o	35	8	43	25	25	2	7	9	.	1	1	1
Albergo e mensa, servizi	61	16	77	17	17	12	17	29	.	1	1	1
Manodopera Generica	453	31	484	527	527	14	171	185	7	17	8	8
Asili-nido	.	.	.	137	137
Scuole dell'infanzia	.	.	.	135	135
Scuole elementari	.	.	.	207	207
Scuole medie inferiori	.	.	.	288	288
Scuole medie superiori	.	.	.	441	441
Licei	.	.	.	49	49
Totale Generale	1.500	220	1.720	3.027	3.027	52	463	515	7	34	41	36

Tavola 7/a.4 - Iscrizioni totali per classe

		2020	2021													2022		
		media	media	2021	2022													media
				Dic	Gen	Feb	Mar	Apr	Mag	Giu	Lug	Ago	Set	Ott	Nov	Dic		
Lavoratori disoccupati e inoccupati	M	781	793	680	677	665	628	613	589	569	571	562	549	522	520	502	581	
	F	1.249	1.240	1.137	1.131	1.115	1.052	1.047	1.035	1.015	983	996	967	862	863	811	990	
	Totale	2.030	2.033	1.817	1.808	1.780	1.680	1.660	1.624	1.584	1.554	1.558	1.516	1.384	1.383	1.313	1.571	
Lavoratori in cerca di occupazione a tempo determinato	M	107	128	159	169	173	175	182	186	189	191	195	182	200	197	188	186	
	F	463	494	563	574	583	587	597	609	598	604	603	578	604	604	599	595	
	Totale	570	622	722	743	756	762	779	795	787	795	798	760	804	801	787	781	
Lavoratori in cerca di occupazione a tempo parziale	M	23	29	24	26	28	28	28	29	27	28	33	30	33	33	26	29	
	F	112	122	121	119	121	118	120	116	106	105	117	114	116	117	104	114	
	Totale	135	151	145	145	149	146	148	145	133	133	150	144	149	150	130	143	
Lavoratori invalidi	M	18	14	11	12	13	13	13	13	11	11	12	10	9	9	8	11	
	F	30	26	18	18	19	20	22	22	23	23	23	22	20	20	19	21	
	Totale	48	40	29	30	32	33	35	35	34	34	35	32	29	29	27	32	
Lavoratori occupati in cerca di diversa occupazione	M	8	18	14	12	13	14	15	14	9	11	12	9	10	13	8	12	
	F	22	24	20	22	29	30	31	30	22	19	19	21	26	26	19	25	
	Totale	30	42	34	34	42	44	46	44	31	30	31	30	36	39	27	37	
Totale Generale	M	937	982	888	896	892	858	851	831	805	812	814	780	774	772	732	819	
	F	1.876	1.906	1.859	1.864	1.867	1.807	1.817	1.812	1.764	1.734	1.758	1.702	1.628	1.630	1.552	1.745	
	Totale	2.813	2.888	2.747	2.760	2.759	2.665	2.668	2.643	2.569	2.546	2.572	2.482	2.402	2.402	2.284	2.564	

Tavola 7/a.5 - Disoccupati totali per classe

		2020	2021													2022		
		media	media	2021	2022													media
				Dic	Gen	Feb	Mar	Apr	Mag	Giu	Lug	Ago	Set	Ott	Nov	Dic		
Lavoratori disoccupati e inoccupati	M	319	223	172	195	174	151	149	136	134	144	164	177	177	167	167	161	
	F	619	534	499	510	397	333	332	297	346	308	342	332	316	297	333	345	
	Totale	938	757	671	705	571	484	481	433	480	452	506	509	493	464	500	506	
Lavoratori in cerca di occupazione a tempo determinato	M	34	48	63	75	67	58	66	68	70	67	74	58	59	52	54	64	
	F	132	151	201	213	169	155	174	174	220	206	217	183	154	154	175	183	
	Totale	166	199	264	288	236	213	240	242	290	273	291	241	213	206	229	247	
Lavoratori in cerca di occupazione a tempo parziale	M	15	17	11	13	16	16	16	17	17	16	21	17	18	18	17	17	
	F	71	79	70	70	69	69	80	77	68	71	78	74	76	76	70	73	
	Totale	86	96	81	83	85	85	96	94	85	87	99	91	94	94	87	90	
Lavoratori invalidi	M	7	6	5	6	4	4	4	4	3	3	5	1	2	2	1	3	
	F	19	13	9	10	9	9	8	8	7	7	9	5	7	7	7	8	
	Totale	26	19	14	16	13	13	12	12	10	10	14	6	9	9	8	11	
Totale Generale	M	375	294	251	289	261	229	235	225	224	230	264	253	256	239	239	245	
	F	841	777	779	803	644	566	594	556	641	592	646	594	553	534	585	609	
	Totale	1.216	1.071	1.030	1.092	905	795	829	781	865	822	910	847	809	773	824	854	

Tavola 7/a.6 - Disoccupati totali per classe e categoria professionale (Dicembre 2022)

	Lavoratori disoccupati e inoccupati			Lavoratori in cerca di occupazione a tempo determinato		Lavoratori in cerca di occupazione a tempo parziale			Lavoratori invalidi		
	Lista di mobilità	Lavoratori in cerca di occupazione	Totale	Avviamento a tempo determinato	Totale	Mobilità part time	Part time indeterminato	Totale	Avviamento lavoratori invalidi	Totale	
Laureati e diplomati universitari	Laurea in medicina e chirurgia	1	1	
	Laurea in farmacia e chimica farmaceutica	2	2	1	1	
	Laurea in biologia	2	2	1	1	
	Laurea in psicologia	1	6	7	4	4	.	1	1	.	
	Laurea in economia e commercio	2	6	8	3	3	1	.	1	.	
	Laurea in scienze politiche	1	1	2	1	1	
	Laurea in giurisprudenza	.	2	2	1	1	.	1	1	.	
	Laurea in sociologia	.	4	4	
	Laurea in lett. moderne-lettere-pedagogia-filosofia	1	6	7	4	4	
	Laurea in scienze dell'educazione e della comunicazione	.	2	2	2	2	
	Laurea in lingue e lettere straniere	.	3	3	3	3	
	Laurea in ingegneria	.	1	1	
	Laurea in architettura e similari	1	1	2	
	Laurea in educazione fisica e similari	.	3	3	
	Laurea in scienze ambientali	.	1	1	
	Laurea in scienze geologiche	.	.	.	1	1	
	Laurea in fisica	.	.	.	1	1	
	Lauree varie	.	5	5	4	4	
	Lauree brevi varie	3	45	48	14	14	.	2	2	.	
	Tecnico di laboratorio	.	1	1	
	Tecnico di radiologia	.	1	1	
	Interpreti e traduttori	.	3	3	
	Statistica e informatica	.	.	.	1	1	
	Studi turistici	.	2	2	
	Accademia belle arti	.	.	.	2	2	
	Laurea in sc.della formazione e dell'educazione	.	6	6	3	3	
	Totale	9	104	113	46	46	1	4	5	.	.
Diplomati	Liceo classico-scientif.-pedagog.-maturita' magist	5	19	24	6	6	.	9	9	.	
	Ragionieri - segretari d'amministrazione	9	38	47	18	18	.	4	4	.	
	Liceo aziendale economico	2	8	10	2	2	.	1	1	.	
	Perito turistico - alberghiero - tecnico turismo	1	7	8	3	3	.	1	1	.	
	Liceo linguistico	2	15	17	2	2	.	1	1	.	
	Geometra - disegnatore	1	5	6	2	2	.	2	2	.	
	Maturita' artistica e arti applicate	.	14	14	5	5	.	4	4	.	
	Ass. comun. infantile-mat. tecn.serv. sociali-dir.	.	.	.	2	2	
	Periti informatici	.	5	5	1	1	
	Perito agrario-agrotecnico	.	2	2	1	1	
	Periti elettrotecnici	.	1	1	1	1	
	Periti meccanici	.	2	2	
	Perito chimico	.	4	4	1	1	.	1	1	.	
	Periti industriali altre specializzazioni	.	1	1	
	Totale	20	121	141	44	44	.	23	23	.	.
	Parasanitari	Infermiere professionale	.	2	2	6	6	.	1	1	.
		Assistente sociale	.	1	1	2	2
Fisioterapista		.	2	2	1	1	
Totale		.	5	5	9	9	.	1	1	.	
Impiegati generici: scuola media inferiore e qualificazione	Segretari d'azienda (3 anni) o similari	2	11	13	
	Stenodattilografi (2 anni) o similari	.	1	1	1	1	
	Impiegato generico	23	51	74	2	2	1	14	15	1	
	Maestro d'arte e similari	.	.	.	1	1	
	Diploma di qualifica professionale (vari)	.	1	1	
Totale	25	64	89	3	3	1	14	15	2	2	
Intermedi	Magazzinieri	3	.	3	
	Autisti (patente a - b - c - d - e pubblica)	.	2	2	1	1	
	Totale	3	2	5	1	1	
Operai specializzati e/o qualificati	Meccanico automotocicli e similari	.	1	1	1	1	
	Elettricista - elettromeccanico e similari.	.	1	1	.	.	.	1	1	.	
	Muratore - carpentiere - imbianchino - scalpellino	.	.	.	3	3	
	Macchinista confezioni-sarto-magliaia-tagliatore-p	.	2	2	
	Parrucchieri - barbieri - estetisti e similari.	.	7	7	.	.	1	1	2	.	
	Totale	.	11	11	4	4	1	2	3	.	
Albergo e mensa, servizi mensa	Cuochi - aiuto cuochi	1	3	4	1	1	1	1	2	.	
	Commessi - addetti alla vendita	1	7	8	.	.	3	3	6	.	
	Baristi - camerieri	1	2	3	.	.	1	1	2	.	
	Totale	3	12	15	1	1	5	5	10	.	
Manodopera Generica	Operai generici	7	112	119	46	46	3	26	29	6	
	Bidelli-cuochi	.	.	.	8	8	
	Addetti asilo nido	.	.	.	2	2	
	O.t.a	.	1	1	1	1	.	1	1	.	
	Addetti di pulizia	.	1	1	
Totale	7	114	121	57	57	3	27	30	6	6	
Totale Generale	67	433	500	165	165	11	76	87	8	8	

Tavola 7/a.7 - Disoccupati nelle graduatorie per l'insegnamento (Dicembre 2022)

		Lavoratori in cerca di occupazione a tempo determinato	
		Avviamento a tempo determinato	Totale
Asili-nido	Educatore	18	18
	Totale	18	18
Scuole dell'infanzia	Educatore-insegnante	16	16
	Totale	16	16
Scuole elementari	Insegnante	3	3
	Lingua inglese	7	7
	Totale	10	10
Scuole medie inferiori	Italiano, storia e geografia	3	3
	Scienze matematiche, chimiche, fisiche e naturali	4	4
	Educazione artistica	4	4
	Educazione tecnica	2	2
	Educazione fisica	2	2
	Religione	1	1
	Totale	16	16
	Scuole medie superiori	Diritto sammarinese, diritto ed economia, finanze	1
Economia aziendale		2	2
Totale		3	3
Licei	Storia e filosofia	1	1
	Totale	1	1
Totale generale		64	64

Tavola 7/a.8 - Riepilogo: Disoccupati totali nelle liste di avviamento al lavoro e nelle graduatorie per l'insegnamento (Dicembre 2022)

	Disoccupati in senso stretto			Altri disoccupati						
	Lavoratori disoccupati e inoccupati			Lavoratori invalidi		Lavoratori in cerca di occupazione a tempo determinato		Lavoratori in cerca di occupazione a tempo parziale		
	Lista di mobilità	Lavoratori in cerca di occupazione	Totale	Avviamento lavoratori invalidi	Totale	Avviamento a tempo determinato	Totale	Mobilità part time	Part time indeterminato	Totale
Laureati e diplomati universitari	9	104	113	.	.	46	46	1	4	5
Diplomati	20	121	141	.	.	44	44	.	23	23
Parasanitari	.	5	5	.	.	9	9	.	1	1
Impiegati generici: scuola media inferiore e qualificazione	25	64	89	2	2	3	3	1	14	15
Intermedi	3	2	5	.	.	1	1	.	.	.
Operai specializzati e/o qualificati	.	11	11	.	.	4	4	1	2	3
Albergo e mensa, servizi mensa	3	12	15	.	.	1	1	5	5	10
Manodopera Generica	7	114	121	6	6	57	57	3	27	30
Asili-nido	18	18	.	.	.
Scuole dell'infanzia	16	16	.	.	.
Scuole elementari	10	10	.	.	.
Scuole medie inferiori	16	16	.	.	.
Scuole medie superiori	3	3	.	.	.
Licei	1	1	.	.	.
Totale Generale	67	433	500	8	8	229	229	11	76	87

Tavola 7/a.9 - Disoccupati totali per titolo di Studio (dati degli ultimi tre anni relativi al mese di dicembre)

		2020	2021	2022	
		Dic	Dic	Dic	
Licenza elementare	Altri	9	6	7	
	Totale	9	6	7	
Licenza media inferiore	Scuola media inferiore	1	.	.	
	Altri	306	203	173	
	Totale	307	203	173	
Diploma di qualifica	Scuola Superiore non specificata	32	60	79	
	Meccanici agrari	1	1	.	
	Congegnatori meccanici	1	.	.	
	Odontotecnici	.	.	1	
	Elettricisti installatori ed elettromeccanici	4	3	2	
	Tipografi	.	.	1	
	Riparatori autoveicoli	.	.	1	
	Operatore elettrico	.	1	.	
	Operatore grafico	1	1	.	
	Modellisti e sviluppatori di taglie	.	.	1	
	Operatore chimico	1	1	1	
	Litografi, serigrafisti	1	1	1	
	Operatore elettromeccanico	1	.	.	
	Installatore apparecchiature elettriche ed elettroniche	1	.	.	
	Operatore dei veicoli a motore	1	.	2	
	Biennio addetti alla segreteria e contabilità d'azienda	2	2	1	
	Addetti alla segreteria d'azienda	20	16	10	
	Stenodattilografi	8	6	3	
	Addetti alla contabilità d'azienda	16	7	6	
	Applicati servizi amministrativi	1	.	.	
	Operatore elaborazione dati	2	.	.	
	Operatore della gestione aziendale e informatica	7	8	2	
	Operatore d'ufficio	1	.	.	
	Addetto alle vendite	.	1	1	
	Biennio servizi alberghieri-ristorazione	2	.	.	
	Addetti ai servizi di sala bar	.	2	2	
	Addetti ai servizi cucina-mensa-ristorante	1	.	.	
	Addetti alla segreteria e amministrazione	1	1	1	
	Operatore dei servizi di ristorazione	1	2	3	
	Cucina	1	1	1	
	Addetto agenzie turistiche	1	.	.	
	Acconciatori unisex	2	2	.	
	Estetista-truccatrici	14	10	7	
	Insegnanti scuole infantili	.	1	1	
	Insegnanti scuole elementari	3	3	3	
	Istituti d'arte	3	1	.	
	Abbigliamento e moda del costume	.	.	1	
	Arti grafiche	1	.	1	
	Arte grafica pubblicitaria	3	.	.	
	Disegno animato	2	.	.	
	Arte della fotografia artistica	1	.	1	
	Grafica editoriale e restauro libro	.	.	1	
	Legatoria	2	.	1	
	Tecn. incisione e illustrazione libro	2	.	.	
		Totale	141	131	135
	Diploma di maturità	Agrotecnico	1	1	.
		Tecnico per lo sviluppo rurale	1	.	.
		Tecnico industrie chimiche	1	1	.
		Tecnico industrie elettriche ed elettroniche	3	.	.
		Tecnico industrie meccaniche	1	.	2
		Abilitazione all'esercizio delle arti ausiliarie (odontotecnico)	1	2	1
		Tecnico industrie elettriche	.	.	1
		Manutenzione e assistenza tecnica (settore meccanico e/o elettrico)	1	.	.
		Arte applicata sezione arte delle pietre dure e gemme	1	1	1
		Segretario d'amministrazione	8	5	3
		Analista contabile	23	26	12
		Tecnico gestione aziendale informatico	4	5	1
		Tecnico economico aziendale turistico	13	9	5
		Operatore commerciale	.	1	1
		Servizi commerciali	15	4	4
		Cucina	1	.	.
		Tecnico dei servizi di ristorazione	3	1	1
		Tecnico delle attività alberghiere	1	3	1
		Operatore turistico	2	.	1
		Tecnico dei servizi turistici	4	2	.
		Tecnico dei servizi di enogastronomia	3	1	1
		Accoglienza turistica	.	2	.
		Servizi sala-vendita	1	.	.
		Assistente di comunità infantili	10	7	4
		Tecnico dei servizi sociali	2	1	1
		Dirigente di comunità	9	8	7
		Infermieri professionali	1	1	1
		Ottico (maturità professionale)	.	.	1
		Servizi socio-sanitari	1	.	.
		Agraria	4	1	3
		Perito industriale	1	.	.
		Elettrotecnica	2	.	.
		Elettronica industriale	3	.	1
		Meccanica	6	.	1
		Industrie metalmeccaniche	1	1	1
		Chimica	4	4	3
		Informatica	3	3	1
		Confezioni industriali	.	.	1
		Elettrotecnica e automazione	1	1	.
		Biotechnologie, tecnologie chimiche, materiali e biotechnologie sanitarie	3	5	1
		Elettronica ed elettrotecnica	78	60	40
		Perito aziendale e corrispondente in lingue estere	5	3	3
		Ragioneria	40	27	20
		Ragionieri-programmatori	7	3	4
		Tecnico commerciale ad indirizzo amministrativo	1	.	.
		Amministrazione, Finanza e Marketing	6	1	1
		Relazioni internazionali e marketing	2	1	.
		Geometri	8	5	5
		Costruzione, ambiente e territorio	2	2	2
Turismo		10	7	7	

(Continued)

		2020	2021	2022	
		Dic	Dic	Dic	
Diploma di maturità	Istituto tecnico aeronautico	1	1	1	
	Diploma magistero	2	2	2	
	Liceo della comunicazione	4	4	3	
	Liceo scienze sociali	1	1	1	
	liceo pedagogico	10	10	6	
	Liceo delle scienze della formazione	2	1	1	
	Liceo psico-pedagogico	2	1	3	
	Liceo scientifico	35	29	18	
	Liceo linguistico	25	28	16	
	Liceo artistico	36	27	19	
	Liceo classico	19	8	2	
	Scuola media superiore	4	3	1	
	Scuola media superiore estero	3	1	2	
	Liceo economico	19	12	11	
	Liceo delle scienze umane	16	7	6	
	Audiovisivo-multimedia	.	1	2	
	Conservatori di musica	2	1	1	
	Totale	479	342	238	
	Diploma universitario	Accademia di belle arti - indirizzo non specificato	1	3	2
		Pittura	1	1	3
Scenografia		.	.	1	
Tecnici sanitari di laboratorio biomedico		2	2	.	
Diploma universitario per infermiere		.	.	1	
Studi turistici		9	6	1	
Statistica		.	1	.	
Grafologia		1	.	.	
Marketing e comunicazione d'azienda		1	.	.	
Economia e amministrazione delle imprese		6	7	3	
Economia e gestione dei servizi turistici		1	.	.	
Traduttori e interpreti		2	1	1	
Educazione fisica		1	2	2	
Lettere		1	.	.	
Scienze dei beni culturali		2	1	1	
Scienze della comunicazione		5	2	3	
Scienze e tecnologie delle arti figurative, musica, spettacolo e moda		2	1	2	
Filosofia		1	1	.	
Scienze storiche		1	.	.	
Scienze della mediazione linguistica		2	4	3	
Lingue e culture moderne		8	5	3	
Scienze dell'educazione e della formazione		28	24	23	
Scienze e tecniche psicologiche		1	2	1	
Scienze dell'economia e della gestione aziendale		8	5	1	
Scienze economiche		5	3	2	
Scienze statistiche		1	1	1	
Scienze dei servizi giuridici		1	1	1	
Scienze politiche e delle relazioni internazionali		3	1	.	
Scienze giuridiche		1	.	.	
Scienze sociologiche		1	.	.	
Scienze dell'architettura e dell'ingegneria edile		.	1	1	
Ingegneria civile e ambientale		.	.	1	
Ingegneria dell'informazione		.	1	.	
Ingegneria industriale		.	1	.	
Disegno industriale		6	4	2	
Professioni sanitarie infermieristiche e professione sanitaria osterica		1	1	1	
Professioni sanitarie della riabilitazione		3	1	2	
Professioni sanitarie tecniche		2	.	1	
Professioni sanitarie della prevenzione		1	1	.	
Scienze delle attività motorie e sportive		2	2	1	
Scienze e tecnologie agrarie, agroalimentari e forestali		1	1	.	
Scienze e tecnologie farmaceutiche		.	.	1	
Scienze e tecnologie informatiche		1	.	.	
Scienze e tecnologie per l'ambiente e la natura		1	.	.	
Grafica		1	1	1	
Totale		115	88	66	
Laurea		Chimica	1	.	.
		Informatica	.	1	.
		Giornalismo	1	.	1
		Economia e amministrazione delle imprese	1	.	.
		Statistica ed informatica gestione imprese	.	1	1
		Lettere	4	5	2
		Scienze della comunicazione	1	2	.
		Filosofia	.	2	2
		Scienze e tecniche psicologiche	.	1	1
		Matematica	1	1	1
		Fisica	.	1	.
	Scienze geologiche	2	1	.	
	Scienze naturali	1	.	.	
	Scienze biologiche	1	3	3	
	Ingegneria civile	1	.	.	
	Ingegneria meccanica	.	1	.	
	Ingegneria elettronica	1	.	.	
	Chimica industriale	1	.	1	
	Ingegneria ambiente e territorio	1	.	.	
	Medicina e chirurgia	1	2	1	
	Farmacia	3	.	.	
	Chimica e tecnologie farmaceutiche	1	.	.	
	Scienze e tecnologie alimentari	.	.	1	
	Medicina veterinaria	.	1	.	
	Economia e commercio	9	7	3	
	Economia aziendale	3	2	2	
	Scienze economiche bancarie	.	1	1	
	Scienze politiche	7	6	4	
	Sociologia	3	3	5	
	Psicologia	6	4	5	
	Economia del turismo	2	.	.	
	Scienze internazionali e diplomatiche	2	1	2	
	Giurisprudenza	9	8	6	
	Relazioni pubbliche	1	1	.	
	Scienze della formazione	2	.	.	
	Storia	4	2	2	
	Lingue e letterature straniere	5	6	3	
	Lingue e letterature orientali	1	.	.	
	Conservazione dei beni culturali	1	1	1	
	Traduttore ed interprete	1	1	1	
	Pedagogia	1	.	.	

(Continued)

	2020	2021	2022
	Dic	Dic	Dic
Laurea			
Scienze dell'educazione	2	8	8
Servizio sociale	2	3	1
Scienze motorie	5	5	2
Scienze della formazione primaria	2	2	3
Architettura	1	1	2
Dams	1	3	3
Lauree	2	2	1
Lauree estere	1	1	1
Filosofia teorica, morale, politica ed estetica	2	2	2
Storia dell'arte	1	1	1
Antropologia culturale e etnologia	1	1	1
Lingue e letterature moderne euroamericane	1	1	.
Lingue straniere per la comunicazione internazionale	2	1	.
Programmazione e gestione dei servizi educativi e formativi	1	.	.
Scienze dell'economia	.	.	1
Scienze economico-aziendali	2	1	2
Architettura ed ingegneria edile	1	1	.
Ingegneria per l'ambiente e per il territorio	1	1	1
Scienze e tecniche dello sport	1	.	.
Biotecnologie mediche, veterinarie e farmaceutiche	2	.	.
Farmacia e farmacia industriale	2	1	2
Scienze della nutrizione umana	1	.	.
Giurisprudenza (laurea magistrale)	5	3	.
Laurea Magistrale in Storia dell'arte	5	2	3
Laurea Magistrale in Programmazione e gestione dei servizi educativi	1	.	1
Laurea Magistrale in Matematica	3	1	1
Laurea Magistrale in Scienze storiche	1	3	2
Laurea Magistrale in Scienze statistiche attuariali e finanziarie	3	.	.
	2	.	2
Laurea Magistrale in Psicologia	4	2	3
Laurea Magistrale in Lingue Moderne per la comunicaz e la cooperaz intern.le	1	2	1
Laurea Magistrale in Biotecnologie Mediche, Veterinarie e Farmaceutiche	1	1	.
Laurea Magistrale in Architettura e Ingegneria Edile-Architettura (ciclo unico)	2	1	1
Laurea Magistrale in Scienze Pedagogiche	2	3	3
Laurea Magistrale in Scienze Filosofiche	1	2	2
Laurea Magistrale in Scienze e Tecniche dello Sport	1	1	1
Laurea Magistrale in Medicina e Chirurgia	1	4	4
Laurea Magistrale in Farmacia e Farmacia Industriale	1	1	.
Laurea Magistrale in Scienze e Tecnologie agrarie	1	.	.
Laurea Magistrale in Ingegneria Gestionale	2	.	.
Laurea Magistrale in Ingegneria per l'ambiente e il territorio	2	.	.
Laurea Magistrale in Design	1	2	1
Laurea Magistrale in Scienze della Politica	1	.	.
Laurea magistrale in Scienze della formazione primaria (ciclo unico)	7	28	15
Laurea Magistrale in Organizzazione e Gestione servizi per lo sport e attività	.	2	.
Laurea Magistrale in Fisica	1	1	1
Laurea Magistrale in Scienze e tecnologie geologiche	1	1	1
Laurea Magistrale in Ingegneria Energetica	.	1	1
Laurea magistrale in Scienze dello spettacolo e produzione multimediale	1	2	1
Laurea Magistrale in Lingue e letterature dell'Africa e dell'Asia	.	1	1
Discipline musicali a indirizzo tecnologico (utilizzo multimediale)	1	.	.
Altri	12	23	14
Totale	177	187	139
Non Specificato			
Altri	59	73	66
Totale	59	73	66
Totale Generale	1.287	1.030	824

Riepilogo: disoccupati totali per titolo di studio

	2020	2021													2022		
	media	media	2021	2022													media
			Dic	Gen	Feb	Mar	Apr	Mag	Giu	Lug	Ago	Set	Ott	Nov	Dic		
Licenza elementare	11	8	6	6	6	6	3	3	4	5	5	5	5	7	7	5	
Licenza media inferiore	269	222	203	219	163	135	138	137	166	169	193	173	171	158	173	166	
Diploma di qualifica	108	123	131	144	122	95	112	113	126	115	129	123	122	120	135	122	
Diploma di maturità	466	378	342	354	281	254	271	235	254	254	286	249	234	215	238	260	
Diploma universitario	123	97	88	93	81	81	82	78	74	64	74	77	75	73	66	78	
Laurea	185	179	187	196	183	165	167	158	183	157	166	165	149	138	139	164	
Non Specificato	.	.	73	80	69	59	56	57	58	58	57	55	53	62	66	.	
Totale Generale	1.162	1.007	1.030	1.092	905	795	829	781	865	822	910	847	809	773	824	795	

Riepilogo: disoccupati in senso stretto per titolo di Studio

	2020	2021													2022		
	media	media	2021	2022													media
			Dic	Gen	Feb	Mar	Apr	Mag	Giu	Lug	Ago	Set	Ott	Nov	Dic		
Licenza elementare	10	7	5	5	6	6	3	2	3	3	3	3	3	4	4	4	
Licenza media inferiore	243	185	155	165	122	97	89	88	112	113	129	124	124	113	123	116	
Diploma di qualifica	91	97	99	112	93	76	78	73	79	73	79	86	87	83	84	85	
Diploma di maturità	361	270	229	230	181	158	171	144	151	154	178	163	153	133	156	163	
Diploma universitario	89	67	59	63	53	55	46	42	40	31	39	43	40	42	36	44	
Laurea	126	98	87	92	83	70	75	68	76	60	65	66	64	58	59	71	
Non Specificato	.	.	51	54	46	35	31	28	29	28	27	30	31	40	46	.	
Totale Generale	920	724	685	721	584	497	493	445	490	462	520	515	502	473	508	483	

Tavola 7/a.10 - Disoccupati totali per fasce di eta

	2020	2021													2022		
	media	media	2021	2022													media
			Dic	Gen	Feb	Mar	Apr	Mag	Giu	Lug	Ago	Set	Ott	Nov	Dic		
Fino a 19 anni	38	33	26	35	28	22	20	21	23	23	30	36	34	36	29	28	
Da 20 a 24 anni	171	134	116	134	117	94	105	99	89	89	102	112	116	116	113	107	
Da 25 a 29 anni	186	171	153	167	161	136	143	134	138	123	140	141	140	129	137	141	
Da 30 a 34 anni	130	126	127	139	120	108	104	98	106	100	112	106	92	101	94	107	
Da 35 a 39 anni	127	109	98	101	86	79	79	75	87	76	78	77	70	61	77	79	
Da 40 a 44 anni	132	112	115	115	93	82	85	81	100	92	101	81	87	83	93	91	
Da 45 a 49 anni	145	123	130	125	90	87	99	85	112	102	113	90	74	71	86	94	
Da 50 a 54 anni	147	121	115	118	86	81	88	81	89	99	107	88	85	67	78	89	
Da 55 a 59 anni	104	100	105	111	83	70	75	77	85	82	89	80	75	68	83	82	
Da 60 a 64 anni	33	40	40	42	35	32	27	26	30	30	32	32	32	35	30	32	
Oltre 64 anni	3	3	5	5	6	4	4	4	6	6	6	4	4	6	4	5	
Totale	1.216	1.072	1.030	1.092	905	795	829	781	865	822	910	847	809	773	824	855	

di cui Disoccupati in senso stretto

	2020	2021													2022		
	media	media	2021	2022													media
			Dic	Gen	Feb	Mar	Apr	Mag	Giu	Lug	Ago	Set	Ott	Nov	Dic		
Fino a 19 anni	36	30	19	27	20	17	10	12	14	16	24	30	26	26	22	21	
Da 20 a 24 anni	133	96	70	83	68	58	61	51	46	49	55	71	75	70	68	63	
Da 25 a 29 anni	137	119	97	104	96	79	75	69	70	67	71	83	83	73	79	79	
Da 30 a 34 anni	99	88	87	95	79	68	63	56	55	48	58	57	54	64	57	63	
Da 35 a 39 anni	101	79	67	71	60	52	47	44	50	37	43	46	44	39	45	48	
Da 40 a 44 anni	96	70	63	65	54	46	47	44	48	44	51	40	51	47	51	49	
Da 45 a 49 anni	111	81	86	80	62	54	61	48	64	54	58	46	34	33	47	53	
Da 50 a 54 anni	127	98	84	81	60	52	59	52	60	69	77	62	61	45	56	61	
Da 55 a 59 anni	96	84	79	81	57	50	52	52	59	55	58	55	48	46	59	56	
Da 60 a 64 anni	28	30	29	30	24	19	17	16	21	21	23	23	24	26	20	22	
Oltre 64 anni	2	2	4	4	4	2	1	1	3	2	2	2	2	4	4	3	
Totale	966	777	685	721	584	497	493	445	490	462	520	515	502	473	508	518	

Tavola 7/a.11 - Iscrizioni totali per grado di istruzione (Dicembre 2022)

		Disoccupati totali			Occupati in ricerca		
		Disoccupati in senso stretto	Altri in cerca di occupazione	Totale	Diversa occupazione	Temporaneamente indisponibili	Totale
Licenza elementare	M	1	1	2	.	1	1
	F	3	2	5	.	6	6
	Totale	4	3	7	.	7	7
Licenza media inferiore	M	37	13	50	4	116	120
	F	86	37	123	3	114	117
	Totale	123	50	173	7	230	237
Diploma di qualifica	M	31	19	50	3	69	72
	F	53	32	85	6	102	108
	Totale	84	51	135	9	171	180
Diploma di maturità	M	59	12	71	7	130	137
	F	97	70	167	18	222	240
	Totale	156	82	238	25	352	377
Diploma universitario	M	9	4	13	.	27	27
	F	27	26	53	1	108	109
	Totale	36	30	66	1	135	136
Laurea	M	18	17	35	1	102	103
	F	41	63	104	3	337	340
	Totale	59	80	139	4	439	443
Non Specificato	M	13	5	18	.	33	33
	F	33	15	48	.	47	47
	Totale	46	20	66	.	80	80
Totale Generale	M	168	71	239	15	478	493
	F	340	245	585	31	936	967
	Totale	508	316	824	46	1.414	1.460

Tavola 7/a.12 - Iscrizioni totali nelle liste di avviamento al lavoro e nelle graduatorie per l'insegnamento per categoria professionale

		Disoccupati totali			Occupati in ricerca		
		Disoccupati in senso stretto	Altri in cerca di occupazione	Totale	Diversa occupazione	Temporanea mente indisponibili	Totale
Laureati e diplomati universitari	M	42	10	52	2	94	96
	F	71	41	112	3	192	195
	Totale	113	51	164	5	286	291
Diplomati	M	60	14	74	3	108	111
	F	81	53	134	12	156	168
	Totale	141	67	208	15	264	279
Parasanitari	M	.	3	3	.	8	8
	F	5	7	12	.	35	35
	Totale	5	10	15	.	43	43
Impiegati generici: scuola media inferiore e qualificazione	M	18	3	21	.	26	26
	F	73	15	88	8	83	91
	Totale	91	18	109	8	109	117
Intermedi	M	4	1	5	.	27	27
	F	1	.	1	.	2	2
	Totale	5	1	6	.	29	29
Operai specializzati e/o qualificati	M	3	5	8	1	21	22
	F	8	2	10	.	12	12
	Totale	11	7	18	1	33	34
Albergo e mensa, servizi mensa	M	6	1	7	.	21	21
	F	9	10	19	1	34	35
	Totale	15	11	26	1	55	56
Manodopera Generica	M	35	22	57	9	109	118
	F	92	65	157	7	125	132
	Totale	127	87	214	16	234	250
Asili-nido	M	.	2	2	.	1	1
	F	.	16	16	.	57	57
	Totale	.	18	18	.	58	58
Scuole dell'infanzia	M	.	1	1	.	2	2
	F	.	15	15	.	69	69
	Totale	.	16	16	.	71	71
Scuole elementari	M	4	4
	F	.	10	10	.	56	56
	Totale	.	10	10	.	60	60
Scuole medie inferiori	M	.	8	8	.	44	44
	F	.	8	8	.	76	76
	Totale	.	16	16	.	120	120
Scuole medie superiori	M	11	11
	F	.	3	3	.	34	34
	Totale	.	3	3	.	45	45
Licei	M	.	1	1	.	2	2
	F	5	5
	Totale	.	1	1	.	7	7
Totale Generale	M	168	71	239	15	478	493
	F	340	245	585	31	936	967
	Totale	508	316	824	46	1.414	1.460

Tavola 7/a.13 - Iscrizioni totali per gruppi di età (Dicembre 2022)

		Disoccupati totali		Occupati in ricerca	
		persone	%	persone	%
Da 16 a 18 anni	M	3	0,36	2	0,14
	F	5	0,61	1	0,07
	Totale	8	0,97	3	0,21
Da 19 a 25 anni	M	68	8,25	121	8,29
	F	96	11,65	138	9,45
	Totale	164	19,90	259	17,74
Da 26 a 30 anni	M	48	5,83	84	5,75
	F	82	9,95	171	11,71
	Totale	130	15,78	255	17,47
Da 31 a 40 anni	M	40	4,85	98	6,71
	F	127	15,41	275	18,84
	Totale	167	20,27	373	25,55
Da 41 a 50 anni	M	30	3,64	121	8,29
	F	149	18,08	225	15,41
	Totale	179	21,72	346	23,70
Oltre 50 anni	M	50	6,07	67	4,59
	F	126	15,29	157	10,75
	Totale	176	21,36	224	15,34
Totale Generale	M	239	29,00	493	33,77
	F	585	71,00	967	66,23
Totale	Totale	824	100,00	1.460	100,00

Tavola 7/a.14 - Iscrizioni totali per cittadinanza (Dicembre 2022)

		Disoccupati totali			Occupati in ricerca		
		Disoccupati in senso stretto	Altri in cerca di occupazione	Totale	Diversa occupazione	Temporaneamente indisponibili	Totale
Sammarinese	M	128	59	187	14	384	398
	F	246	154	400	22	718	740
	Totale	374	213	587	36	1.102	1.138
Italiana	M	29	11	40	1	78	79
	F	57	70	127	7	155	162
	Totale	86	81	167	8	233	241
Altra cittadinanza	M	11	1	12	.	16	16
	F	37	21	58	2	63	65
	Totale	48	22	70	2	79	81
Totale Generale	M	168	71	239	15	478	493
	F	340	245	585	31	936	967
	Totale	508	316	824	46	1.414	1.460

Tavola 7/a.15 - Tassi

		2020		2021												2022		
		media		media		2021	2022											media
				Dic	Gen	Feb	Mar	Apr	Mag	Giu	Lug	Ago	Set	Ott	Nov	Dic		
Tasso di disoccupazione totale	M	4.57%	3.56%	3.07%	3.56%	3.20%	2.81%	2.87%	2.75%	2.68%	2.72%	3.15%	3.07%	3.11%	2.90%	2.92%	2.98%	
	F	10.07%	9.28%	9.29%	9.64%	7.72%	6.80%	7.09%	6.64%	7.54%	6.92%	7.63%	7.13%	6.64%	6.39%	7.05%	7.27%	
	T	7.34%	6.44%	6.22%	6.64%	5.49%	4.83%	5.01%	4.72%	5.13%	4.84%	5.40%	5.11%	4.88%	4.66%	5.00%	5.14%	
Tasso di disoccupazione in senso stretto	M	3.97%	2.77%	2.17%	2.47%	2.18%	1.90%	1.87%	1.71%	1.64%	1.74%	2.02%	2.16%	2.17%	2.05%	2.05%	2.00%	
	F	7.64%	6.53%	6.06%	6.24%	4.87%	4.11%	4.06%	3.64%	4.15%	3.68%	4.15%	4.04%	3.88%	3.64%	4.10%	4.21%	
	T	5.82%	4.67%	4.14%	4.38%	3.54%	3.02%	2.98%	2.69%	2.90%	2.72%	3.09%	3.11%	3.03%	2.85%	3.08%	3.11%	
Tasso di occupazione totale	M	110.34%	111.51%	112.44%	111.55%	112.24%	112.85%	113.32%	113.73%	115.56%	116.37%	115.37%	114.66%	115.13%	115.58%	115.24%	114.30%	
	F	79.17%	80.04%	80.91%	79.97%	81.67%	82.51%	83.27%	83.60%	84.21%	85.28%	84.10%	83.77%	83.98%	84.34%	83.65%	83.36%	
	T	94.48%	95.54%	96.46%	95.55%	96.77%	97.49%	98.11%	98.49%	99.71%	100.67%	99.59%	99.07%	99.41%	99.81%	99.29%	98.66%	
Tasso di occupazione interno	M	69.95%	70.68%	69.81%	69.22%	69.63%	69.79%	69.95%	70.03%	71.68%	72.22%	71.22%	69.98%	69.98%	70.19%	69.68%	70.30%	
	F	64.69%	65.44%	65.25%	64.70%	66.26%	66.70%	66.95%	67.24%	67.67%	68.55%	67.32%	66.70%	67.00%	67.28%	66.37%	66.90%	
	T	67.27%	68.02%	67.50%	66.93%	67.93%	68.22%	68.43%	68.62%	69.65%	70.37%	69.25%	68.32%	68.48%	68.72%	68.01%	68.58%	
Tasso di partecipazione	M	113.25%	113.54%	114.01%	113.33%	113.81%	114.22%	114.67%	114.96%	116.77%	117.66%	116.85%	116.22%	116.70%	117.07%	116.71%	115.75%	
	F	84.67%	84.75%	85.26%	84.44%	85.17%	85.45%	86.19%	86.22%	87.24%	88.00%	87.12%	86.67%	86.76%	86.96%	86.58%	86.40%	
	T	98.70%	98.93%	99.43%	98.69%	99.31%	99.66%	100.26%	100.42%	101.84%	102.68%	101.85%	101.31%	101.59%	101.86%	101.49%	100.91%	
Tasso di partecipazione interno	M	72.86%	72.71%	71.37%	70.99%	71.20%	71.15%	71.30%	71.26%	72.89%	73.51%	72.70%	71.54%	71.55%	71.67%	71.16%	71.74%	
	F	70.18%	70.15%	69.61%	69.17%	69.76%	69.64%	69.88%	69.86%	70.71%	71.26%	70.34%	69.60%	69.78%	69.89%	69.29%	69.93%	
	T	71.50%	71.41%	70.48%	70.07%	70.47%	70.39%	70.58%	70.55%	71.79%	72.38%	71.51%	70.56%	70.66%	70.77%	70.21%	70.83%	

Glossario

GRADUATORIE (LISTE DI AVVIAMENTO AL LAVORO)

Le liste di avviamento al lavoro sono quelle previste dalla legge 19/09/1989 n.95. Le graduatorie del personale docente sono quelle previste dalla legge 17/07/1979 n.41. Le liste di avviamento al lavoro sono così articolate:

- Classe 1 Lavoratori disoccupati e inoccupati;
- Classe 2 Lavoratori invalidi;
- Classe 3 Lavoratori in cerca di occupazione a tempo determinato;
- Classe 4 Lavoratori occupati in cerca di diversa occupazione;
- Classe 5 Lavoratori in cerca di occupazione a tempo parziale;

PERSONE IN RICERCA DI OCCUPAZIONE (DISOCCUPATI)

Le persone in età lavorativa (16 anni e oltre) iscritte nelle pubbliche graduatorie di collocamento. Disoccupati in senso stretto: le persone immediatamente disponibili al lavoro. Disoccupati totali: sono comprese anche le persone che si dichiarano in ricerca di occupazione ma che frappongono qualche vincolo all'ingresso nel mondo del lavoro (altri in cerca di occupazione).

TASSO DI ATTIVITA' O DI PARTECIPAZIONE

Il rapporto tra il totale delle persone appartenenti alle forze di lavoro e la popolazione presente in età lavorativa (16/64 anni).

TASSO DI ATTIVITA' O DI PARTECIPAZIONE INTERNO

Il rapporto tra il totale delle persone appartenenti alle forze di lavoro (residenti e soggiornanti) e la popolazione presente in età lavorativa (16/64 anni).

TASSO DI DISOCCUPAZIONE

Il rapporto tra le persone in cerca di occupazione e le Forze di lavoro interne (residenti e soggiornanti, senza frontalieri)

TASSO DI DISOCCUPAZIONE IN SENSO STRETTO

Il rapporto tra le persone in cerca di occupazione (solo disoccupati in senso stretto) e le Forze di lavoro interne

TASSO DI OCCUPAZIONE

Il rapporto tra il numero degli occupati e la popolazione presente in età lavorativa (16/64 anni).

TASSO DI OCCUPAZIONE INTERNO

Il rapporto tra il numero degli occupati (solo residenti e soggiornanti) e la popolazione presente in età lavorativa (16/64 anni).

7/b - Cassa Integrazione Guadagni e Indennità Economica Speciale

Tavola 7/b.1 - Cassa Integrazione Guadagni autorizzata - totali

dato		2020	2021	2022										
				2021		2022								
				Dic	Gen	Feb	Mar	Apr	Mag	Giu	Lug	Ago	Set	
dati complessivi	Totale Aziende	1.736	563	82	93	106	103	63	63	57	66	49	72	193
	Ore Richieste	2.898.041	765.990	22.886	22.758	28.593	37.303	13.057	27.141	19.398	38.579	48.832	49.035	284.695
	Lavoratori Coinvolti	39.539	15.235	786	801	874	885	320	830	789	1.094	1.161	1.213	7.967
di cui Attività Manifatturiere	Totale Aziende	324	111	26	26	24	27	20	27	26	25	18	34	63
	Ore Richieste	1.166.551	344.468	17.127	12.099	14.348	24.466	8.199	22.193	16.028	32.765	41.037	43.848	214.981
	Lavoratori Coinvolti	18.216	9.101	659	624	660	672	203	731	717	992	1.014	1.119	6.732

Tavola 7/b.2 - Cassa Integrazione Guadagni autorizzata per causa

Situazioni		2020	2021	2022										
				2021		2022								
				Dic	Gen	Feb	Mar	Apr	Mag	Giu	Lug	Ago	Set	
Situazioni temporanee di mercato	Totale Aziende	462	751	34	50	69	69	61	62	56	63	47	70	547
	Ore Richieste	189.559	296.729	13.510	12.409	18.227	28.873	12.656	26.794	19.167	36.975	47.950	47.346	250.397
	Lavoratori Coinvolti	4.191	8.402	629	653	740	771	314	825	785	1.080	1.148	1.198	7.514
Crisi economica, ristrutturazioni riconversioni aziendali	Totale Aziende	4	3	1	1	1	1	1	4
	Ore Richieste	297	11.173	2.813	2.307	2.700	1.926	124	7.056
	Lavoratori Coinvolti	7	83	27	19	18	12	1	50
Riduzione di attività per COVID-19	Totale Aziende	7.565	1.431	47	42	36	34	1	1	1	3	2	2	122
	Ore Richieste	2.708.186	458.089	6.564	8.043	7.666	6.504	278	347	231	1.604	882	1.689	27.242
	Lavoratori Coinvolti	35.341	6.750	130	129	116	102	5	5	4	14	13	15	403
Totale	Totale Aziende	7.726	2.151	82	93	106	103	63	63	57	66	49	72	672
	Ore Richieste	2.898.041	765.990	22.886	22.758	28.593	37.303	13.057	27.141	19.398	38.579	48.832	49.035	284.695
	Lavoratori Coinvolti	39.539	15.235	786	801	874	885	320	830	789	1.094	1.161	1.213	7.967

Tavola 7/b.3 - Cassa Integrazione Guadagni autorizzata per divisione di attività economica del settore manifatturiero

		2020	2021	2022										
				2021					2022					
				Dic	Gen	Feb	Mar	Apr	Mag	Giu	Lug	Ago	Set	
	Aziende	.	1
	Richieste	.	120
	Lavoratori	.	1
Industrie Alimentari	Aziende	135	42	1	2	3	4	4	4	2	1	1	4	25
	Richieste	72.008	21.616	681	933	1.708	2.099	1.794	2.030	788	440	735	3.853	14.377
	Lavoratori	828	239	8	13	14	21	18	17	13	12	10	39	157
Industria delle Bevande	Aziende	10	6	1	1	1	1	3
	Richieste	1.345	1.170	135	195	240	120	555
	Lavoratori	18	12	2	2	2	2	6
Industrie Tessili	Aziende	49	12	1	1	1	1	1	1	1	1	1	1	9
	Richieste	12.812	2.083	170	85	240	8	30	300	203	353	212	258	1.687
	Lavoratori	211	33	6	2	3	1	1	9	7	7	7	7	44
Confezione di Articoli di Abbigliamento; Confezione di Articoli in Pelle e Pelliccia	Aziende	102	31	1	1	2	2	1	3	3	4	1	3	20
	Richieste	45.144	9.156	36	75	509	97	263	1.202	1.172	1.956	443	530	6.245
	Lavoratori	549	287	1	7	13	3	6	22	36	44	16	17	164
Fabbricazione di Articoli in Pelle e Simili	Aziende	29	23	2	.	.	.	1	2	1	2	.	.	6
	Richieste	40.044	47.240	2.188	.	.	.	1.088	2.496	278	2.185	.	.	6.046
	Lavoratori	340	390	26	.	.	.	11	18	12	18	.	.	59
Industria del Legno e dei Prodotti in Legno e Sughero (Esclusi i Mobili); Fabbricazione di Articoli in Paglia e Materiali da Intreccio	Aziende	35	7
	Richieste	41.892	1.215
	Lavoratori	554	29
Fabbricazione di Carta e di Prodotti di Carta	Aziende	44	23	2	2	1	1	3	3	3	3	1	4	21
	Richieste	9.916	6.431	527	483	192	38	590	581	779	888	14	819	4.381
	Lavoratori	138	65	6	6	3	1	8	6	9	10	1	13	57
Stampa e Riproduzione di Supporti Registrati	Aziende	116	51	1	2	2	3	2	2	1	1	1	3	17
	Richieste	27.684	8.383	112	230	326	317	254	170	147	140	56	448	2.088
	Lavoratori	362	143	2	3	7	5	3	3	2	2	2	10	37
Fabbricazione di Prodotti Chimici	Aziende	83	58	4	2	2	2	2	2	3	2	1	3	19
	Richieste	44.491	34.957	3.336	2.382	2.790	2.143	176	356	440	913	597	803	10.598
	Lavoratori	813	671	48	20	20	17	3	10	21	35	60	55	241
Fabbricazione di Prodotti Farmaceutici di Base e di Preparati Farmaceutici	Aziende	9	.	.	.	1	1
	Richieste	919	.	.	.	150	150
	Lavoratori	21	.	.	.	1	1
Fabbricazione di Articoli in Gomma e Materie Plastiche	Aziende	63	11	1	.	.	1	2
	Richieste	26.365	4.801	88	.	.	158	245
	Lavoratori	366	39	5	.	.	3	8
Fabbricazione di Altri Prodotti della Lavorazione di Minerali non Metalliferi	Aziende	47	15	.	1	1	1	1	1	1	1	1	.	8
	Richieste	34.282	4.955	.	246	600	455	270	203	30	462	208	.	2.472
	Lavoratori	344	109	.	4	5	3	2	2	1	17	16	.	50
Metallurgia	Aziende	20	2
	Richieste	59.551	156
	Lavoratori	1.156	2
Fabbricazione di Prodotti in Metallo (Esclusi Macchinari e Attrezzature)	Aziende	248	63	3	5	4	3	1	2	3	2	2	4	26
	Richieste	95.728	10.111	259	1.193	463	185	276	2.927	247	90	561	2.391	8.331
	Lavoratori	1.545	232	10	26	13	11	7	41	12	6	24	64	204

(Continued)

		2020	2021	2022											
				2021			2022								
				Dic	Gen	Feb	Mar	Apr	Mag	Giu	Lug	Ago	Set		
Fabbricazione di Computer e Prodotti di Elettronica e Ottica; Apparecchi Elettromedicali, Apparecchi di Misurazione e di Orologi	Aziende	56	12
	Richieste	39.296	1.042
	Lavoratori	417	20
Fabbricazione di Apparecchiature Elettriche ed Apparecchiature per Uso Domestico non Elettriche	Aziende	107	3	.	.	.	1	1	1	3	
	Richieste	115.296	1.674	.	.	.	479	823	1.936	3.238	
	Lavoratori	1.754	77	.	.	.	29	23	28	80	
Fabbricazione di Macchinari ed Apparecchiature Nca	Aziende	163	28	3	3	1	1	1	3	3	3	1	3	19	
	Richieste	61.169	8.673	721	140	32	48	32	6.388	3.085	693	158	1.680	12.254	
	Lavoratori	1.079	133	13	5	2	1	2	45	44	19	7	28	153	
Fabbricazione di Autoveicoli, Rimorchi e Semirimorchi	Aziende	25	8	.	.	.	1	1	
	Richieste	9.959	601	.	.	.	30	30	
	Lavoratori	129	17	.	.	.	1	1	
Fabbricazione di Altri Mezzi di Trasporto	Aziende	14	
	Richieste	2.536	
	Lavoratori	36	
Fabbricazione di Mobili	Aziende	89	22	2	2	2	2	1	1	2	4	4	4	22	
	Richieste	354.086	144.635	8.005	4.798	6.568	17.878	3.113	5.150	8.395	24.452	36.917	29.820	137.089	
	Lavoratori	6.620	6.238	522	522	573	570	139	554	551	819	837	842	5.407	
Altre Industrie Manifatturiere	Aziende	136	37	2	1	1	2	1	1	.	.	1	1	8	
	Richieste	45.483	23.230	575	696	76	109	30	23	.	.	208	575	1.716	
	Lavoratori	575	230	10	6	1	2	1	1	.	.	8	8	27	
Riparazione, Manutenzione ed Installazione di Macchine ed Apparecchiature	Aziende	90	36	3	3	2	2	1	2	2	1	2	2	17	
	Richieste	26.544	12.341	383	646	456	463	285	369	379	195	109	579	3.481	
	Lavoratori	361	135	5	8	3	5	2	3	4	3	3	5	36	

Tavola 7/b.4 - Cassa Integrazione Guadagni autorizzata per sezione e causa (dati cumulati da Gennaio a settembre 2022)

		Situazioni temporanee di mercato	Crisi economica, ristrutturazioni e riconversioni aziendali	Riduzione di attività per COVID-19	Totale
Attività Manifatturiere	Lavoratori Coinvolti	6.637	50	45	6.732
	Ore Richieste	204.513	7.056	3.413	214.981
	Totale Aziende	60	1	10	71
Costruzioni	Lavoratori Coinvolti	79	.	12	91
	Ore Richieste	5.046	.	442	5.488
	Totale Aziende	13	.	3	16
Commercio all'ingrosso e al Dettaglio; Riparazione di Autoveicoli e Motocicli	Lavoratori Coinvolti	259	.	69	328
	Ore Richieste	12.888	.	4.263	17.151
	Totale Aziende	38	.	18	56
Trasporto e Magazzinaggio	Lavoratori Coinvolti	87	.	.	87
	Ore Richieste	5.108	.	.	5.108
	Totale Aziende	5	.	.	5
Attività dei Servizi di Alloggio e di Ristorazione	Lavoratori Coinvolti	183	.	59	242
	Ore Richieste	9.038	.	4.106	13.143
	Totale Aziende	17	.	9	26
Servizi di Informazione e Comunicazione	Lavoratori Coinvolti	18	.	.	18
	Ore Richieste	1.056	.	.	1.056
	Totale Aziende	2	.	.	2
Attività Finanziarie e Assicurative	Lavoratori Coinvolti	14	.	7	21
	Ore Richieste	936	.	425	1.361
	Totale Aziende	1	.	1	2
Attività Professionali, Scientifiche e Tecniche	Lavoratori Coinvolti	50	.	2	52
	Ore Richieste	2.981	.	106	3.087
	Totale Aziende	13	.	2	15
Noleggio, Agenzie di Viaggio, Servizi di Supporto alle Imprese	Lavoratori Coinvolti	85	.	86	171
	Ore Richieste	5.530	.	7.476	13.006
	Totale Aziende	10	.	9	19
Sanità e Assistenza Sociale	Lavoratori Coinvolti	20	.	2	22
	Ore Richieste	500	.	123	623
	Totale Aziende	2	.	1	3
Attività Artistiche, Sportive, di Intrattenimento e Divertimento	Lavoratori Coinvolti	4	.	3	7
	Ore Richieste	158	.	323	480
	Totale Aziende	1	.	1	2
Altre Attività di Servizi	Lavoratori Coinvolti	78	.	118	196
	Ore Richieste	2.645	.	6.566	9.211
	Totale Aziende	7	.	5	12
Totale Generale	Lavoratori Coinvolti	7.514	50	403	7.967
	Ore Richieste	250.397	7.056	27.242	284.695
	Totale Aziende	169	1	59	229

Tavola 7/b.5 - Cassa Integrazione Guadagni liquidata - totali (importi in euro)

		2020	2021	2022										
				2021	2022									
				Dic	Gen	Feb	Mar	Apr	Mag	Giu	Lug	Ago	Set	
dato complessivo	Totale Aziende	1.740	653	146	160	148	168	124	118	105	73	72	129	278
	Ore Richieste	2.194.459	520.589	15.311	20.055	22.010	24.870	11.679	14.005	17.336	21.603	24.836	23.965	180.359
	Importo	13175586	4.092.573	140.762	182.211	199.247	221.831	118.741	131.854	171.068	214.396	243.800	236.288	1.719.436
di cui Attività Manifatturiere	Totale Aziende	324	114	28	27	25	27	21	28	27	26	18	35	65
	Ore Richieste	690.515	136.426	5.844	5.383	7.353	10.187	3.370	7.229	13.175	16.042	20.794	17.551	101.084
	Importo Totale	4.337.138	1.173.947	57.588	54.681	72.873	98.266	38.265	70.748	131.560	162.677	209.383	177.181	1.013.149

Tavola 7/b.6 - Cassa Integrazione Guadagni liquidata per causa (importi in euro)

		2020	2021	2022										
				2021	2022									
				Dic	Gen	Feb	Mar	Apr	Mag	Giu	Lug	Ago	Set	
Causa di forza maggiore	Totale Aziende	638	689	63	70	40	66	60	57	52	8	24	60	437
	Ore Richieste	34.796	48.377	4.039	5.679	2.298	4.110	4.097	3.171	7.651	422	531	3.244	31.201
	Importo Liquidato	285.006	401.375	40.242	57.198	22.472	41.103	42.205	31.603	76.349	3.487	5.225	33.176	312.817
Situazioni temporanee di mercato	Totale Aziende	312	776	34	50	55	63	61	63	57	63	46	69	527
	Ore Richieste	55.408	117.327	3.403	5.389	8.768	14.418	6.955	10.494	9.472	19.804	23.559	19.921	118.781
	Importo Liquidato	516.099	883.931	28.898	47.430	79.240	132.002	65.521	100.166	92.630	196.515	231.692	198.266	1.143.461
Crisi economica, ristrutturazioni e riconversioni aziendali	Totale Aziende	4	3	1	1	1	1	1	4
	Ore Richieste	220	10.067	2.678	1.958	2.374	496	102	4.929
	Importo Liquidato	1.753	106.883	27.890	21.530	26.267	5.136	1.141	54.074
Riduzione di attività per COVID-19	Totale Aziende	7.678	1.484	54	46	55	45	8	2	2	4	2	2	166
	Ore Richieste	2.104.035	344.818	5.191	7.029	8.570	5.846	527	341	213	1.378	746	800	25.449
	Importo Liquidato	12420334	2.701.193	44.110	55.913	72.727	43.191	3.422	1.870	2.283	13.311	6.883	7.560	207.158
Arretrati	Totale Aziende
	Ore Richieste
	Importo Liquidato	-47.604	-809	-377	141	-1.459	400	6.452	-1.785	-193	1.083	0	-2.714	1.926
Totale	Totale Aziende	8.241	2.853	146	160	148	168	124	118	105	73	72	129	1.097
	Ore Richieste	2.194.459	520.589	15.311	20.055	22.010	24.870	11.679	14.005	17.336	21.603	24.836	23.965	180.359
	Importo Liquidato	13175586	4.092.573	140.762	182.211	199.247	221.831	118.741	131.854	171.068	214.396	243.800	236.288	1.719.436

Tavola 7/b.7 - Cassa Integrazione Guadagni liquidata per divisione di attività economica del settore manifatturiero (importi in euro)

	2020	2021	2022										2022	
			2021		2022									
			Dic	Gen	Feb	Mar	Apr	Mag	Giu	Lug	Ago	Set		
Aziende	.	2
Ore	.	268
Importo	.	2.087
Industrie Alimentari														
Aziende	137	47	2	3	4	4	5	4	2	1	1	4	28	
Ore	54.718	9.956	294	369	814	966	775	634	342	331	269	1.063	5.562	
Importo	330.294	79.604	2.556	3.208	7.430	8.795	7.943	5.490	3.258	3.013	2.629	10.447	52.213	
Industria delle Bevande														
Aziende	9	6	1	1	1	1	3	
Ore	1.245	1.163	128	195	240	120	555	
Importo	10.232	10.712	1.304	1.987	2.499	1.285	173	5.944	
Industrie Tessili														
Aziende	46	16	1	1	1	1	1	1	1	1	1	1	9	
Ore	10.367	2.143	220	85	225	8	15	270	203	353	212	258	1.627	
Importo	62.309	16.785	2.469	806	1.995	71	233	2.635	1.928	3.418	1.993	2.512	15.593	
Confezione di Articoli di Abbigliamento; Confezione di Articoli in Pelle e Pelliccia														
Aziende	103	37	2	1	2	2	1	3	3	4	1	3	20	
Ore	39.224	9.201	66	53	509	97	90	1.001	1.142	1.823	443	469	5.624	
Importo	250.303	68.808	528	498	4.687	856	1.033	9.804	11.315	18.202	4.327	4.865	55.587	
Fabbricazione di Articoli in Pelle e Simili														
Aziende	30	23	2	.	1	.	2	2	1	2	.	.	8	
Ore	25.695	20.494	403	.	0	.	466	1.062	66	1.075	.	.	2.669	
Importo	172.152	183.634	3.749	.	-240	.	4.736	10.819	679	11.048	.	.	27.041	
Industria del Legno e dei Prodotti in Legno e Sughero (Esclusi Mobili); Fabbricazione di Articoli in Paglia e Materiali da Intreccio														
Aziende	35	7	
Ore	18.407	1.214	
Importo	106.472	9.988	
Fabbricazione di Carta e di Prodotti di Carta														
Aziende	44	23	2	2	1	1	3	3	3	3	1	4	21	
Ore	4.680	2.169	108	152	126	34	248	345	499	375	14	311	2.102	
Importo	33.628	20.141	1.144	1.635	1.361	362	2.584	3.626	5.418	3.923	154	3.274	22.336	
Stampa e Riproduzione di Supporti Registrati														
Aziende	118	52	1	2	2	3	2	2	1	1	1	3	17	
Ore	17.772	5.250	98	226	311	303	247	172	144	95	53	240	1.788	
Importo	111.838	43.727	946	2.259	2.991	2.737	2.373	1.747	1.500	1.047	523	2.333	17.509	
Fabbricazione di Prodotti Chimici														
Aziende	85	61	4	2	2	2	2	2	4	2	1	3	20	
Ore	30.934	29.349	3.072	2.033	2.427	698	152	327	331	706	574	723	7.969	
Importo	196.910	278.010	31.433	22.202	26.757	6.815	2.229	3.052	3.196	7.148	5.760	7.232	84.389	
Fabbricazione di Prodotti Farmaceutici di Base e di Preparati Farmaceutici														
Aziende	9	.	.	.	1	1	
Ore	750	.	.	.	15	15	
Importo	4.138	.	.	.	165	165	
Fabbricazione di Articoli in Gomma e Materie Plastiche														
Aziende	63	11	1	1	.	.	1	3	
Ore	15.220	1.559	600	81	.	.	12	693	
Importo	94.870	12.824	5.280	749	.	.	125	6.154	

(Continued)

		2020	2021	2022											
				2021		2022								Set	
				Dic	Gen	Feb	Mar	Apr	Mag	Giu	Lug	Ago			
Fabbricazione di Altri Prodotti della Lavorazione di Minerali non Metalliferi	Aziende	52	26	1	3	1	2	2	2	1	1	1	1	14	
	Ore	20.519	3.545	68	352	473	428	249	157	26	447	200	8	2.337	
	Importo	143.826	30.012	702	3.901	4.103	4.697	2.840	1.780	291	4.500	1.998	86	24.195	
Metallurgia	Aziende	21	2	
	Ore	20.816	156	
	Importo	117.444	1.187	
Fabbricazione di Prodotti in Metallo (Esclusi Macchinari e Attrezzature)	Aziende	247	68	4	5	4	3	2	2	5	4	2	4	31	
	Ore	79.899	7.115	217	923	234	128	110	571	210	103	529	1.573	4.379	
	Importo	495.067	54.934	1.880	9.164	2.228	1.250	1.417	5.934	2.130	1.042	5.578	16.322	45.063	
Fabbricazione di Computer e Prodotti di Elettronica e Ottica; Apparecchi Elettromedicali, Apparecchi di Misurazione e di Orologi	Aziende	56	12	
	Ore	17.849	538	
	Importo	104.976	4.000	
Fabbricazione di Apparecchiature Elettriche ed Apparecchiature per Uso Domestico non Elettriche	Aziende	109	3	.	.	.	1	1	1	3	
	Ore	67.145	636	.	.	.	231	675	494	1.399	
	Importo	438.627	4.725	.	.	.	2.302	66	.	.	.	6.730	4.845	13.944	
Fabbricazione di Macchinari ed Apparecchiature Nca	Aziende	161	28	3	3	1	1	1	3	3	3	1	3	19	
	Ore	47.537	3.689	504	140	32	48	32	481	450	210	158	933	2.481	
	Importo	281.718	29.051	4.751	1.224	324	486	324	4.850	4.453	2.150	1.562	9.359	24.731	
Fabbricazione di Autoveicoli, Rimorchi e Semirimorchi	Aziende	25	8	.	.	.	1	1	
	Ore	8.320	534	.	.	.	30	30	
	Importo	47.989	3.434	.	.	.	266	266	
Fabbricazione di Altri Mezzi di Trasporto	Aziende	14	
	Ore	2.254	
	Importo	13.126	
Fabbricazione di Mobili	Aziende	90	24	2	2	2	2	1	1	4	4	4	4	24	
	Ore	146.786	16.117	270	492	1.763	6.847	944	1.520	9.663	10.463	17.381	10.619	59.691	
	Importo	939.424	140.258	2.500	4.570	16.936	66.287	11.831	14.947	96.431	106.510	175.268	107.443	600.224	
Altre Industrie Manifatturiere	Aziende	139	38	2	1	1	2	1	1	.	.	1	1	8	
	Ore	39.013	14.085	264	104	76	109	30	23	.	.	180	411	931	
	Importo	236.433	118.431	2.418	1.026	773	928	313	180	.	.	1.804	4.144	9.167	
Riparazione, Manutenzione ed Installazione di Macchine ed Apparecchiature	Aziende	90	36	3	3	2	2	1	2	2	1	2	2	17	
	Ore	21.368	7.516	134	263	111	143	14	69	21	64	110	442	1.235	
	Importo	135.849	63.552	1.209	2.202	862	1.130	171	606	213	676	1.059	4.195	11.113	
Totale Generale	Aziende	1.683	530	30	29	26	28	24	29	31	27	18	35	247	
	Ore	690.515	136.694	5.844	5.383	7.353	10.187	3.370	7.229	13.175	16.042	20.794	17.551	101.084	
	Importo	4.327.625	1.175.898	57.588	54.681	72.873	98.266	38.265	70.748	131.560	162.677	209.383	177.181	1.015.634	

Tavola 7/b.8 - Cassa Integrazione Guadagni liquidata per sezione e causa (importi cumulati da Gennaio a settembre 2022)

		Causa di forza maggiore	Situazioni temporanee di mercato	Riqualificazioni e del personale	Crisi economica, ristrutturazioni e riconversioni aziendali	Stato di ristrutturazione	Riduzione di attività per COVID-19	Arretrati	Totale
Attività Manifatturiere	Totale Aziende	9	55	.	1	.	13	.	78
	Ore liquidate	7.841	85.263	.	4.929	.	3.051	.	101.084
	Importo liquidato	77.727	853.217	.	54.074	.	28.132	2.484	1.015.634
Costruzioni	Totale Aziende	74	14	.	.	.	4	.	92
	Ore liquidate	19.805	2.717	.	.	.	849	.	23.370
	Importo liquidato	204.187	27.054	.	.	.	7.427	1.672	240.340
Commercio all'ingrosso e al Dettaglio; Riparazione di Autoveicoli e Motocicli	Totale Aziende	1	37	.	.	.	21	.	59
	Ore liquidate	96	11.127	.	.	.	4.239	.	15.462
	Importo liquidato	807	99.733	.	.	.	32.985	-1.083	132.442
Trasporto e Magazzinaggio	Totale Aziende	4	5	9
	Ore liquidate	630	1.054	1.684
	Importo liquidato	6.758	8.165	166	15.088
Attività dei Servizi di Alloggio e di Ristorazione	Totale Aziende	2	17	.	.	.	10	.	29
	Ore liquidate	1.087	8.083	.	.	.	5.030	.	14.200
	Importo liquidato	8.572	60.598	.	.	.	30.871	.	100.041
Servizi di Informazione e Comunicazione	Totale Aziende	.	2	.	.	.	1	.	3
	Ore liquidate	.	743	.	.	.	317	.	1.060
	Importo liquidato	.	7.767	.	.	.	3.041	-997	9.811
Attività Finanziarie e Assicurative	Totale Aziende	.	1	.	.	.	1	.	2
	Ore liquidate	.	924	.	.	.	605	.	1.529
	Importo liquidato	.	9.417	.	.	.	4.118	.	13.535
Attività Professionali, Scientifiche e Tecniche	Totale Aziende	.	12	.	.	.	2	.	14
	Ore liquidate	.	2.433	.	.	.	269	.	2.701
	Importo liquidato	.	24.084	.	.	.	2.910	-113	26.880
Noleggio, Agenzie di Viaggio, Servizi di Supporto alle Imprese	Totale Aziende	10	11	.	.	.	9	.	30
	Ore liquidate	1.743	3.916	.	.	.	5.684	.	11.343
	Importo liquidato	14.766	33.587	.	.	.	53.293	-1.578	100.069
Sanità e Assistenza Sociale	Totale Aziende	.	2	.	.	.	1	.	3
	Ore liquidate	.	539	.	.	.	63	.	602
	Importo liquidato	.	4.843	.	.	.	902	.	5.745
Attività Artistiche, Sportive, di Intrattenimento e Divertimento	Totale Aziende	.	1	.	.	.	1	.	2
	Ore liquidate	.	158	.	.	.	312	.	469
	Importo liquidato	.	1.671	.	.	.	3.260	90	5.021
Altre Attività di Servizi	Totale Aziende	.	7	.	.	.	5	.	12
	Ore liquidate	.	1.825	.	.	.	5.032	.	6.857
	Importo liquidato	.	13.327	.	.	.	40.218	1.285	54.830

(Continued)

		Causa di forza maggiore	Situazioni temporanee di mercato	Riqualificazioni e del personale	Crisi economica, ristrutturazioni e riconversioni aziendali	Stato di ristrutturazione	Riduzione di attività per COVID-19	Arretrati	Totale
Totale Generale	Totale Aziende	100	164	.	1	.	68	.	333
	Ore liquidate	31.201	118.781	.	4.929	.	25.449	.	180.359
	Importo liquidato	312.817	1.143.461	.	54.074	.	207.158	1.926	1.719.436

Tavola 7/b.9 - Indennità Economica Speciale (importi in euro)

	2021														2022
	2021												2022		
	Dic	Gen	Feb	Mar	Apr	Mag	Giu	Lug	Ago	Set	Ott	Nov	Dic		
Casi	3.340	237	228	205	199	187	163	151	149	152	151	163	163	182	2.093
Giorni	54.554	4.074	3.712	3.143	3.636	3.134	2.637	2.514	2.315	2.636	2.625	2.551	2.919	2.997	34.819
Ore	373.517	28.340	25.556	21.575	24.885	21.389	18.133	17.263	15.632	17.797	17.581	16.738	19.026	19.676	235.251
Ore effettiv. lavorabili	1.860	165	150	150	165	143	165	158	150	165	165	158	150	150	1.868
Importo	2.727.920	189.043	172.337	145.906	167.273	147.531	123.686	122.375	114.728	129.575	133.321	125.204	147.303	154.937	1.684.175

Glossario

CASSA INTEGRAZIONE GUADAGNI

Lo strumento attraverso il quale lo stato interviene a sostegno delle imprese che, per causa di forza maggiore o per situazioni temporanee di mercato o per crisi economiche/ristrutturazioni/riconversioni aziendali, sono costrette a contrarre o sospendere momentaneamente l'attività produttiva. Legge 28 ottobre 1975 n. 37 e successive integrazioni o modifiche.

LAVORATORI COINVOLTI

Lavoratori che hanno usufruito almeno di 1 ora o superiori di Cassa Integrazione Guadagni.

INDENNITA' ECONOMICA SPECIALE

Strumento a favore dei lavoratori interessati da processi di riduzione del personale o cessazione dell'attività aziendale posti in stato di mobilità, disciplinato dalla Legge 31 marzo 2010 n. 73.