



**SERVIZIO PROTEZIONE CIVILE**  
*Dipartimento Territorio e Ambiente*

San Marino, 9 giugno 2017/1716 d.f.R.  
**Prot. n. 66352**  
*rif. pratica SPC 0310*

Spett.le  
**Gruppo di lavoro per la sicurezza  
stradale**  
c/o Segreteria di Stato Territorio e  
Ambiente

Spett.le  
**A.A.S.L.P.**  
Via 28 Luglio, 50  
47893 Borgo Maggiore

Gent.ma  
**ing. Eleonora Guidi**  
**Direttore Dipartimento Territorio e  
Ambiente**

Preg.mo  
**Capitano del Castello di Montegiardino**  
**sig. Giacomo Rinaldi**  
c/o Casa del Castello Montegiardino  
Salita al Castello, 4  
47898 Montegiardino

**ACTA**  
Oggetto

**Transito veicoli su strada Tessite a Montegiardino.**

La presente per portare all'attenzione dell'A.A.S.L.P. e del Gruppo per la Sicurezza Stradale, competenti in materia ai sensi della Decreto Delegato 26 maggio 2008 n. 81 "Codice della Strada", e della Giunta di Castello di Montegiardino, competente ai sensi della Legge 27 settembre 2013 n. 127 "Legge sulle Giunte di Castello", la situazione relativa al transito di veicoli su strada Tessite a Montegiardino.

Strada Tessite appartiene alla rete di percorsi che dal centro storico di Montegiardino conduce ai terreni agricoli ed alle abitazioni posti lungo la corona nord-est-sud del nucleo arroccato, ed è caratterizzata - per la sua stessa natura di strada di campagna e per le condizioni morfologiche presenti - da una sezione trasversale estremamente ridotta e da pendenze longitudinali marcate; il transito diventa particolarmente gravoso in prossimità dell'innesto su via del Dragone, dove è frequente che veicoli di media lunghezza e dotati di parti alte (cassoni, bracci, ecc.) danneggino l'intonaco e le murature dell'edificio di cui al foglio 66 particella 38 e la segnaletica stradale ivi presente (*cf. documentazione fotografica allegata*), a causa dello spiombamento trasversale del veicolo in ingresso su strada Tessite; parimenti gravoso è da considerare il transito in curva ed in

**REPUBBLICA DI SAN MARINO**

Via 28 Luglio, 212 - 47893 Borgo Maggiore B4  
T +378 (0549) 887088 - F +378 (0549) 887089 - [protezione.civile@pa.sm](mailto:protezione.civile@pa.sm)



**SERVIZIO PROTEZIONE CIVILE**  
*Dipartimento Territorio e Ambiente*

discesa in prossimità dell'edificio di cui alla particella n. 39, dove i carichi stradali vengono trasferiti come pressioni sulle murature dell'edificio.

Sulla base di quanto sopra esposto si chiede che gli Enti e le Autorità in indirizzo prendano in considerazione - ciascuno per propria competenza - tutti gli accorgimenti per scongiurare ogni possibile rischio per la pubblica incolumità (pedoni in transito, danni ad edifici ecc.) e per non aggravare lo stato di precario equilibrio idrogeologico che caratterizza strada Tessite e l'area circostante; fra gli interventi che in via preventiva e generale appaiono applicabili si suggerisce, a titolo di esempio, il divieto di transito ai veicoli che eccedono determinate soglie di carreggiata, altezza e peso.

Sottolineando l'urgenza di risolvere tale situazione in tempi brevi per evitare il perdurare della condizione di pericolo e rimanendo a disposizione per un eventuale incontro, si richiede un riscontro in tempi brevi.

Cordiali saluti

*Allegati:*

- *documentazione fotografica.*

VU



**Dott. Fabio Berardi**  
della Protezione Civile

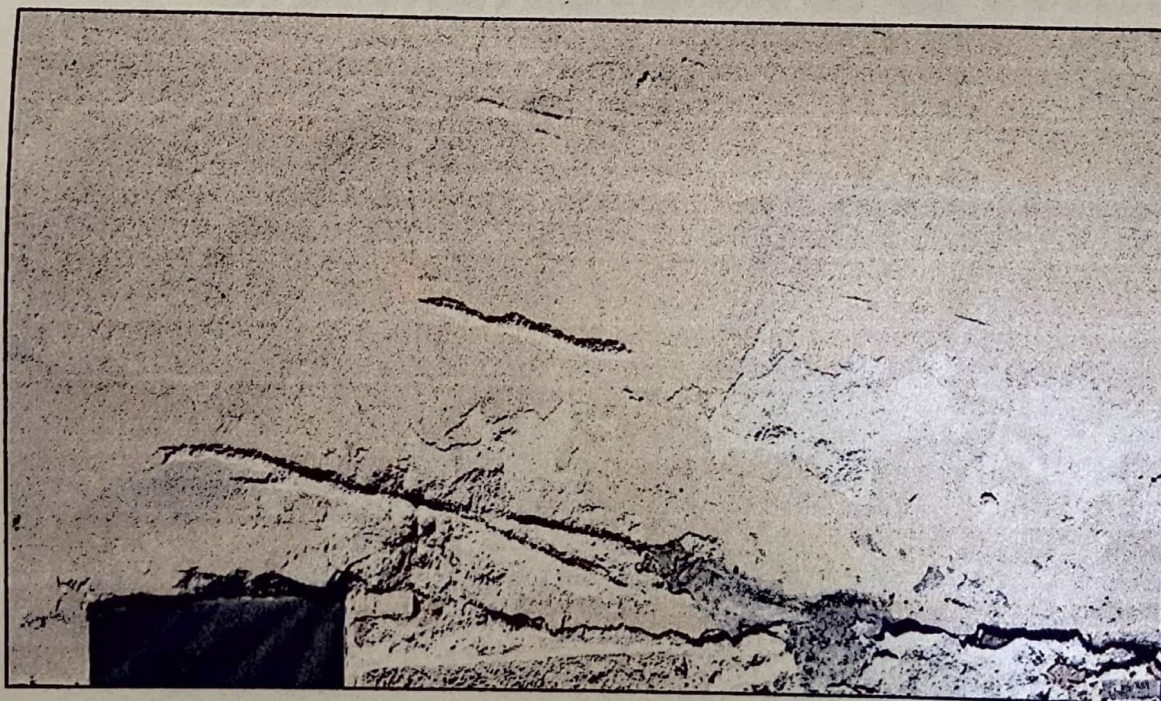

*foto 1-2: particolari danni ad edificio in prossimità dell'Innesto di strada Tessite su via del Dragone.*

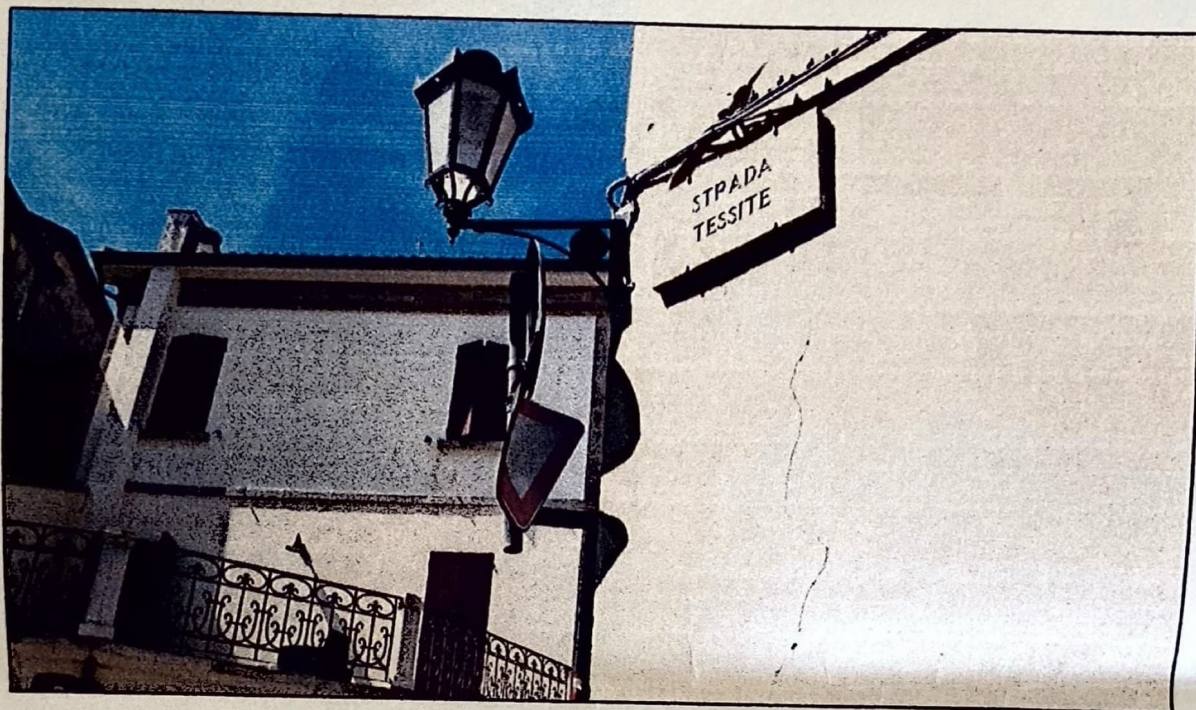

*foto 3: particolare danni ai segnali stradali incrocio strada Tessite - via del Dragone.*